



Intendencia de
Salto

Presupuesto Quinquenal 2011 - 2015

D. Nº. 6.500/2011.-

VISTO: El Asunto número 10 de fecha 7 de enero de 2011 caratulado: “Intendente Municipal de Salto. Remite a la Junta Departamental Mensaje y Proyecto de Decreto de Presupuesto Departamental”, original y duplicado.

RESULTANDO: I- Que por Decreto número 6.490/11 de fecha 11 de marzo de 2011, se ha aprobado de forma provisoria el Proyecto de Decreto del Presupuesto Municipal para el período 1º de enero de 2011 al 31 de diciembre de 2015.

II- Que por Oficio número 173/2011, de fecha 11 de marzo de 2011, la Junta Departamental de Salto remite al Tribunal de Cuentas el Proyecto de Presupuesto a los efectos de que éste prestara sus informes dando cumplimiento a lo previsto por el Art. 225 Inc. 2º de la Constitución de la República.

CONSIDERANDO: I- Que el Tribunal de Cuentas por Resolución adoptada en Sesión de fecha 27 de abril de 2011, ha emitido su dictamen constitucional.

II- Que en opinión del Tribunal de Cuentas, el Proyecto de Presupuesto Quinquenal de la Intendencia de Salto para el período 2011-2015 ha sido preparado en forma razonable, de acuerdo con los supuestos efectuados por el Organismo y se presenta de conformidad con las disposiciones constitucionales, legales y reglamentarias vigentes, excepto por lo establecido en los párrafos 2.3), 3.2), 3.3), 3.4), 3.6) y 4.4) mencionadas en el dictamen.

III- Que respecto a la observación del punto 4.4), establece que no se ha contado con la iniciativa del Ejecutivo para las exoneraciones previstas en el Art. 20 en los literales A) a F), para los que tengan la calidad de promitente compradores o sean usuarios de vehículos adquiridos mediante el sistema de leasing, cuando en verdad consta textualmente la iniciativa del Sr. Intendente en el Art. 20, tanto en el Proyecto Original como en el Mensaje Complementario.

D. Nº. 6.500/2011.-

IV- Que en virtud de lo relacionado precedentemente, se aprobará el Presupuesto Departamental para el período 2011-2015, aceptándose las observaciones formuladas por el Tribunal de Cuentas.

ATENCIÓN: a lo expuesto y a lo informado por la Comisión Integrada de Legislación y Reglamento con Hacienda y Presupuesto, en el marco de sus competencias;

LA JUNTA DEPARTAMENTAL DE SALTO

DECRETA:

ARTÍCULO ÚNICO: Apruébase definitivamente el Presupuesto General de Recursos, Sueldos, Gastos e Inversiones de la Intendencia de Salto (período 2011-2015), aceptándose las observaciones formuladas por el Tribunal de Cuentas, sin perjuicio de lo manifestado respecto al punto 4.4 de su dictamen constitucional, realizándose las modificaciones pertinentes en cumplimiento de las observaciones realizadas, tanto en el texto como en los Anexos, quedando redactado en la forma que se expresará:

En cumplimiento de la observación 3.3, quedara redactado el Art. 2º de la siguiente manera:

“**ARTICULO 2)** Fíjase el Presupuesto de la Intendencia de Salto en la suma de \$ **5.145.824.000** (pesos cinco mil ciento cuarenta y cinco millones ochocientos veinticuatro mil) para el período **1º/01/2011 al 31/12/2015**, distribuidos según las planillas de Recursos y de Programas, Grupos, Subgrupos y Objetos que se desarrollan en el Anexo 1º que forma parte de este Decreto.

El importe antes mencionado, se discrimina así:

Retribuciones de servicios personales,
cargas y beneficios sociales de

funcionamiento \$ 2.142.824.000

Gastos de funcionamiento \$ 878.121.000

Retribuciones de servicios personales,
cargas y beneficios sociales de inversiones \$ 619.660.000

D. N°. 6.500/2011.-

Estos importes, se discriminan año por año de la siguiente forma:

	2011	2012	2013	2014	2015
Retribuciones de servicios personales, cargas y beneficios sociales de funcionamiento	421.376.000	430.362.000	430.362.000	430.362.000	430.362.000
Gastos de funcionamiento	177.800.000	174.682.000	179.071.000	176.777.000	169.791.000
Retribuciones de servicios personales, cargas y beneficios sociales de inversiones	121.624.000	124.509.000	124.509.000	124.509.000	124.509.000
Adquisiciones y gastos de inversiones	155.004.000	116.156.000	158.148.000	183.110.000	147.540.000
Sub Total	875.804.000	845.709.000	892.090.000	914.758.000	872.202.000
Retribuciones de servicios personales, cargas y beneficios sociales de funcionamiento e inversiones de actividades comerciales e industriales	101.575.000	103.896.000	103.896.000	103.896.000	103.896.000
Gastos de funcionamiento e inversiones de actividades comerciales e industriales	44.456.000	43.468.000	42.853.000	52.853.000	44.472.000
Sub Total	146.031.000	147.364.000	146.749.000	156.749.000	148.368.000
Junta Departamental	32.245.000	29.457.000	29.407.000	29.397.000	29.386.000
Financiamiento déficit acumulado	0	0	0	0	85.235.000
SubTotal	32.245.000	29.457.000	29.407.000	29.397.000	114.621.000
TOTAL	1.054.080.000	1.022.530.000	1.068.246.000	1.100.904.000	1.135.191.000

Los importes que anteceden se expresan en valores al 1° de enero de 2011 y serán reajustados el 1° de enero de cada año en el mismo porcentaje en que se hubiere incrementado el Índice General de Precios al Consumo (I.P.C.) determinado por el Instituto Nacional de Estadística (I.N.E.) entre el 1° de enero de 2011 y el 1° de enero del año correspondiente.

Durante cada ejercicio se incrementarán cada cuatro meses y en el porcentaje de variación del I.P.C. operado en cada período; dichos ajustes se aplicarán sobre el saldo no comprometido de los créditos.

Lo dispuesto en el inciso anterior se hará efectivo en la medida en que los ingresos previstos cubran los mismos.

En oportunidad de cada reajuste se requerirá previamente la autorización de la Junta Departamental, la cual deberá expedirse en el término de 15 (quince) días calendario, contados desde el primer día hábil siguiente a su ingreso a la Junta Departamental. Vencido dicho plazo sin haberse expedido, se considerará aprobado el reajuste y se comunicará al Tribunal de Cuentas de la República”.

En cumplimiento de la observación 3.6 agréguese al Capítulo “II” del Decreto Presupuestal, el siguiente

artículo: “Modifícase el art. 22 del Decreto No. 5629/86 en la redacción dada por el artículo 12 del Decreto N° 5.701/87, el que quedará redactado de la siguiente manera: "Art. 22º.- La Intendencia de Salto podrá conceder compensaciones especiales a sus funcionarios cualquiera sea el área en la que se desempeñen mientras lo hagan satisfactoriamente a juicio de la administración. Las compensaciones serán a las personas por el plazo y condiciones que se establezcan, orientada por el objetivo de premiar la eficacia del funcionario en su labor. Las mismas no podrán exceder el 50% (cincuenta por ciento) del Sueldo Básico del Intendente."

Atento a lo precedentemente expuesto, efectúese la ordenación numérica correlativa a su articulado.

CAPITULO I

DISPOSICIONES GENERALES

ARTICULO 1) El Presupuesto General de Recursos, Sueldos, Gastos e Inversiones de la Intendencia de Salto para el actual período se regirá por las disposiciones contenidas en el presente Decreto y sus 4 anexos, que forman parte integrante de éste, y se compone por lo siguiente:

a) FUNCIONAMIENTO: que se atiende con cargo a "Rentas Generales Propias".

D. N°. 6.500/2011.-

b) INVERSIONES Y ACTIVIDADES COMERCIALES: que se atiende con cargo a Rentas e Ingresos propios y con las provenientes de la participación directa y propia en la distribución de los tributos nacionales afectados directamente a los Gobiernos Departamentales por la Ley de Presupuesto Nacional o por leyes especiales y/o aportes del Gobierno Nacional o de cualquier naturaleza.

ARTICULO 2) Fijase el Presupuesto de la Intendencia de Salto en la suma de \$ **5.145.824.000** (pesos cinco mil ciento cuarenta y cinco millones ochocientos veinticuatro) para el período **1°/01/2011 al 31/12/2015**, distribuidos según las planillas de Recursos y de Programas, Grupos, Subgrupos y Objetos que se desarrollan en el Anexo 1° que forma parte de este Decreto.

El importe antes mencionado, se discrimina así:

Retribuciones de servicios personales, cargas y beneficios sociales de Funcionamiento	\$	2.142.824.000
Gastos de funcionamiento	\$	878.121.000
Retribuciones de servicios personales, cargas y beneficios sociales de Inversiones	\$	619.660.000
Adquisiciones y gastos de Inversiones	\$	759.958.000
Sub Total	\$	4.400.563.000
Retribuciones de servicios personales, cargas y beneficios sociales de funcionamiento e inversiones de actividades comerciales e industriales	\$	517.159.000
Gastos de funcionamiento e*- inversiones de actividades comerciales e industriales	\$	228.102.000
Sub Total	\$	745.261.000
Junta Departamental	\$	149.892.000
Déficit acumulado al 31/12/2009	\$	104.276.712
Superávit del 1/1/2010 al 31/12/2010	\$	19.041.712
Sub Total		
Financiamiento déficit acumulado al 31/12/2.010	\$	85.235.000
TOTAL		\$ 5.380.951.000

D. N°. 6.500/2011.-

Estos importes, se discriminan año por año de la siguiente forma:

	2011	2012	2013	2014	2015
Retribuciones de servicios personales, cargas y beneficios sociales de funcionamiento	421.376.000	430.362.000	430.362.000	430.362.000	430.362.000
Gastos de funcionamiento	177.800.000	174.682.000	179.071.000	176.777.000	169.791.000
Retribuciones de servicios personales, cargas y beneficios sociales de inversiones	121.624.000	124.509.000	124.509.000	124.509.000	124.509.000
Adquisiciones y gastos de inversiones		155.004.000	116.156.000	158.148.000	183.110.000
Sub Total		875.804.000	845.709.000	892.090.000	914.758.000
Retribuciones de servicios personales, cargas y beneficios sociales de funcionamiento e inversiones de actividades comerciales e industriales	101.575.000	103.896.000	103.896.000	103.896.000	103.896.000
Gastos de funcionamiento e inversiones de actividades comerciales e industriales	44.456.000	43.468.000	42.853.000	52.853.000	44.472.000
Sub Total		146.031.000	147.364.000	146.749.000	156.749.000
Junta Departamental	32.245.000	29.457.000	29.407.000	29.397.000	29.386.000
Financiamiento déficit acumulado	0	0	0	0	85.235.000
Sub Total	32.245.000	29.457.000	29.407.000	29.397.000	114.621.000
TOTAL	1.054.080.000	1.022.530.000	1.068.246.000	1.100.904.000	1.135.191.000

Los importes que anteceden se expresan en valores al 1° de enero de 2011 y serán reajustados el 1° de enero de cada año en el mismo porcentaje en que se hubiere incrementado el Índice General de Precios al Consumo (I.P.C.) determinado por el Instituto Nacional de Estadística (I.N.E.) entre el 1° de enero de 2011 y el 1° de enero del año correspondiente.

Durante cada ejercicio se incrementarán cada cuatro meses y en el porcentaje de variación del I.P.C. operado en cada período; dichos ajustes se aplicarán sobre el saldo no comprometido de los créditos.

D. Nº. 6.500/2011.-

Lo dispuesto en el inciso anterior se hará efectivo en la medida en que los ingresos previstos cubran los mismos.

En oportunidad de cada reajuste se requerirá previamente la autorización de la Junta Departamental, la cual deberá expedirse en el término de 15 (quince) días calendario, contados desde el primer día hábil siguiente a su ingreso a la Junta Departamental. Vencido dicho plazo sin haberse expedido, se considerará aprobado el reajuste y se comunicará al Tribunal de Cuentas de la República.

ARTICULO 3) Previsión de Recursos. Fíjase la previsión de los recursos del Gobierno Departamental de Salto para el presente período en \$ 5.380.951.000 (pesos uruguayos cinco mil trescientos ochenta millones novecientos cincuenta y un mil).

El importe que antecede se expresa en valores al 1º de enero de 2011 y se detalla en Anexo Nº 2, que se considera parte integrante de este Presupuesto.

Para cada ejercicio las previsiones anuales se actualizarán de acuerdo a los incrementos resultantes de la aplicación de las normas vigentes por ajuste de valores reales o aforos y por los incrementos en tasas y precios por variaciones vinculadas a aumentos del Índice General de Precios al Consumo, u otras variaciones por circunstancias coyunturales.

En lo concerniente a las variaciones de índole estrictamente departamental deberá requerirse previamente la autorización de la Junta Departamental la cual deberá expedirse en el término de 15 (quince) días calendario, contados desde el primer día hábil siguiente a su ingreso a la Junta Departamental. Vencido dicho plazo sin haberse expedido se considerarán aprobados los reajustes y se comunicará al Tribunal de Cuentas de la República.

ARTICULO 4) El presente Decreto entrará en vigencia el 1º de enero de 2011, excepto aquellas disposiciones para las cuales, en forma expresa, se establezca otra fecha de entrada en vigencia.

En particular, las normas que establecen ingresos departamentales regiran a partir de la promulgación del presente decreto, y aquellas que establecen exoneraciones regiran desde el 1 de enero de 2012, salvo los casos en los que se establezca expresamente una fecha diferente de entrada en vigencia.

D. N°. 6.500/2011.-

ARTICULO 5) Las imputaciones que se hayan realizado a la fecha de sanción de este Decreto, a los Programas, Grupos, Subgrupos y Objetos del Presupuesto General del Gobierno Departamental del Ejercicio 2011 vigente, se transferirán a los Programas, Grupos, Subgrupos y Objetos del Presupuesto General del Gobierno Departamental para el Ejercicio 2011, mediante los asientos contables de regularización que sean apropiados y que dispondrá la Dirección General de Hacienda y Administración.

**CAPITULO II
ORGANIZACION ADMINISTRATIVA**

ARTICULO 6) Establécese la Estructura Orgánica Administrativa de la Intendencia de Salto que se constituye de la siguiente forma:

Estará integrada por una Secretaría General, tres Direcciones Generales de Departamento, trece Departamentos, cuatro Unidades (con sus respectivas Divisiones y Servicios), Auditoría Interna y Asesoría Legal, a saber:

- 1. SECRETARIO GENERAL, que se compondrá de dos Unidades:**
 - 1.1. Conserjería, integrada por los Servicios de:**
 - 1.1.1 Casa de Gobierno**
 - 1.1.2 Edificio Central**
 - 1.2. Despacho**
- 2. DIRECCION GENERAL DE HACIENDA Y ADMINISTRACION, que se compondrá de once Divisiones:**
 - 2.1. Contaduría: integrada por los Servicios de:**
 - 2.1.1. Contabilidad**
 - 2.1.2 Liquidación de Sueldos**
 - 2.2 Tesorería: integrada por los Servicios de:**
 - 2.2.1 Recaudación**
 - 2.2.2 Pagos y Valores**
 - 2.3. Ingresos Territoriales: integrada por los Servicios de:**
 - 2.3.1. Tributos y Contribuciones sobre inmuebles rurales y urbanos**
 - 2.3.2. Registro Catastral Municipal**
 - 2.4 Ingresos Vehiculares y Otros: integrada por los Servicios de:**
 - 2.4.1 Tributos Vehiculares**

D. Nº. 6.500/2011.-

- 2.4.2 Tasas Municipales en general
 - 2.4.3 Precios e Ingresos Varios
 - 2.5 Ingresos Comerciales y otros: integrada por el Servicio de:
 - 2.5.1 Control de Guías
 - 2.5.2 Tributos
 - 2.6 Informática: integrada por los Servicios de:
 - 2.6.1. Proyectos
 - 2.6.2 Servicio Técnico
 - 2.7 Compras y Almacenes: integrada por los Servicios de:
 - 2.7.1 Compras
 - 2.7.2 Almacenes
 - 2.7.3 Contralor
 - 2.8. Registro de Contribuyentes: integrada por el Servicio de: 2.8.1. Registro de Contribuyentes;
 - 2.9 Gestión de Cobro: integrada por el Servicio de:
 - 2.9.1. Gestión de Cobro
 - 2.10. Registro de Tránsito: integrada por los Servicios de:
 - 2.10.1. Registro de Conductores y Vehicular
 - 2.10.2. Licencia de Conductor
 - 2.10.3. Empadronamiento y Transferencias
 - 2.11. Oficina de Montevideo
3. DIRECCION GENERAL DE OBRAS, que se compondrá de cinco Divisiones:
- 3.1. Vialidad: integrada por los Servicios de:
 - 3.1.1. Vialidad
 - 3.1.2 Bacheo
 - 3.2 Obras Civiles: integrada por los Servicios de:
 - 3.2.1 Obras de Aquitectura e Ingeniería
 - 3.2.2 Premoldeado
 - 3.3. Permisos y Fiscalización: integrada por los Servicios de:
 - 3.3.1. Fraccionamientos
 - 3.3.2. Permisos de Construcción
 - 3.3.3 Habilitaciones
 - 3.3.4 Fiscalización
 - 3.3.5 Planos Económicos
 - 3.4 Oficina Técnica
 - 3.5 Ordenamiento Territorial
4. DIRECCION GENERAL DE PROYECTOS ESPECIALES, INVERSION Y DESARROLLO, que se compondrá de cuatro Divisiones:
- 4.1 Desarrollo Productivo: integrada por los Servicios de:
 - 4.1.1. Producción Primaria
 - 4.1.2 Producción Industrial
 - 4.1.3 Acción Cooperativa

D. Nº. 6.500/2011.-

- 4.2 **Asuntos Internacionales**
- 4.3 **Promoción Empresas: integrada por los Servicios de: 4.3.1. Parque Agroindustrial**
 - 4.3.2 **Gestión Empresarial**
- 4.4 **Agencia de Desarrollo**

- 5. **DEPARTAMENTO DE COMUNICACIONES, que se compondrá de dos Servicios:**
 - 5.1 **Prensa**
 - 5.2 **Relaciones Públicas**

- 6. **DEPARTAMENTO DE GESTION HUMANA, que se compondrá de una División y cuatro Servicios:**
 - 6.1 **Oficina de Recursos Humanos**
 - 6.1.1 **Registro de funcionarios**
 - 6.1.2 **Cuentas Personales**
 - 6.1.3 **Asesoría Legal**
 - 6.1.4 **Coordinación Operativa**

- 7. **DEPARTAMENTO DE TURISMO, que se compondrá de dos Divisiones:**
 - 7.1 **Promoción**
 - 7.2 **Empresa: integrada por los Servicios de:**
 - 7.2.1 **Termas de Daymán:**
 - 7.2.1.1 **Administración**
 - 7.2.1.2 **Servicios Auxiliares**
 - 7.2.2 **Termas de Arapey: integrada por los sectores:**
 - 7.2.2.1 **Administración**
 - 7.2.2.2 **Servicios Auxiliares**
 - 7.2.2.3 **Hotel**
 - 7.2.2.4 **Servicios Generales**

- 8. **DEPARTAMENTO DE GESTION ADMINISTRATIVA, que se compondrá de cuatro Divisiones:**
 - 8.1 **Jurídica; integrada por los Servicios de:**
 - 8.1.1. **Escribanía**
 - 8.1.2 **Aseesoramiento Legal**
 - 8.2 **Coordinación Administrativa: integrada por los Servicios de:**
 - 8.2.1 **Mesa de Entrada**
 - 8.2.3 **Trámite**
 - 8.2.4 **Archivo**
 - 8.3 **Auditoría Administrativa**
 - 8.4 **Registro Civil**

D. Nº. 6.500/2011.-

9. **DEPARTAMENTO DE DESARROLLO SOCIAL**, que se compondrá de cinco Divisiones y una Oficina Operativa: 9.1 Hogares: integrada por los Servicios de:
 - 9.1.1. Hogar del Adulto Mayor
 - 9.1.2 Hogares de Estudiantes9.2 Plan Alimentario: integrada por los Servicios de:
 - 9.2.1 Canasta
 - 9.2.2 Promoción9.3 Discapacidad
 - 9.4 Adulto Mayor
 - 9.5 Género y Familia: integrada por los Servicios de:
 - 9.5.1 Mujer
 - 9.5.2 Violencia Doméstica
 - 9.5.3 Niñez
 - 9.6 Oficina Operativa: integrada por los Servicios de:
 - 9.6.1 Servicios de Becas
 - 9.6.2 Abonos
 - 9.6.3 Emergencias
-
10. **DEPARTAMENTO DE COMISIONES VECINALES**, que se compondrá de tres Servicios:
 - 10.1 Coordinación de Comisiones
 - 10.2 Seguridad Ciudadana
 - 10.3 CASI y CAC
-
11. **DEPARTAMENTO DE SALUD E HIGIENE**, que se compondrá de tres Divisiones:
 - 11.1 Higiene: integrada por los Servicios de:
 - 11.1.1. Ecología, Medio Ambiente y Protección Animal
 - 11.1.2 Control Bromatológico
 - 11.2 Salud: integrada por los Servicios de:
 - 11.2.1 Clínica
 - 11.3 Necrópolis: integrada por los Servicios de:
 - 11.3.1 Cementerio Central
 - 11.3.2 Otros Cementerios
-
12. **DEPARTAMENTO DE TRANSITO**, que se compondrá de una División:
 - 12.1 Control: integrada por los Servicios de:
 - 12.1.1. Fiscalizaciones
 - 12.1.2 Regulación de Tránsito
 - 12.1.3 Registros
 - 12.1.4 Infracciones
 - 12.1.5 Espacios en la Vía Pública
-
13. **DEPARTAMENTO DE JUVENTUD**, que se compondrá de una División:
 - 13.1 Oficina de la Juventud

D. N°. 6.500/2011.-

14. DEPARTAMENTO DE DEPORTES, que se compondrá de dos Divisiones:

- 14.1 Piscinas**
- 14.2 Apoyo al Deporte**

15. DEPARTAMENTO DE DESCENTRALIZACIÓN, que se compondrá de dos Divisiones:

- 15.1 Oficina Central**
- 15.2 Municipios:**
 - 15.2.1 Municipio de Belén**
 - 15.2.2 Municipio de Constitución**
 - 15.2.3 Municipio de Lavelleja**
 - 15.2.4 Municipio de Matajojo**
 - 15.2.5 Municipio de San Antonio**
 - 15.2.6 Municipio de Valentín**

16. DEPARTAMENTO DE SERVICIOS PUBLICOS, que se compondrá de dos Divisiones:

- 16.1 Servicios Básicos: integrada por los Servicios de:**
 - 16.1.1 Alumbrado**
 - 16.1.2 Carpinería**
 - 16.1.3 Herrería**
 - 16.1.4 Servicios Mecánicos y Garage**
- 16.2 Espacios Verdes: integrada por los Servicios de:**
 - 16.2.1 Plazas y Parques**
 - 16.2.2 Zoológico**

17. DEPARTAMENTO DE CULTURA, que se compondrá de una División:

- 17.1 Desarrollo Cultural: integrada por los Servicios de:**
 - 17.1.1 Escenarios y Salas**
 - 17.1.2 Museos**
 - 17.1.3 Música**
 - 17.1.4 Bibliotecas**
 - 17.1.5 Eventos Populares**

18. UNIDAD DE CONTRALOR Y VIGILANCIA, que se compondrá de los servicios de:

- 18.1 Coordinación con el Comité de Emergencia**
- 18.2 Contralor**

19. UNIDAD DE OMNIBUS, que se compondrá de los servicios de:

- 19.1 Taller**
 - 19.1.1 Mecánicos**
 - 19.1.2 Serenos**
 - 19.1.3 Limpieza**
 - 19.1.4 Depósitos**
 - 19.1.5 Repuestos**

D. Nº. 6.500/2011.-

- 19.2 Administración
 - 19.2.1 Administración
 - 19.2.2 Recibidores
- 19.3 Personal
 - 19.3.1 Conductores cobradores e inspectores
- 20. UNIDAD DE RECOLECCION, que se compondrá de los servicios de:
 - 20.1 Recolección y Barrido
 - 20.2 Barométrica
 - 20.3 Vertederos
- 21. UNIDAD DE VIVIENDA, que se compondrá del servicio de:
 - 21.1 Vivienda Social
- 22. AUDITORÍA INTERNA
- 23. ASESORIA LEGAL

Conjuntamente con el Secretario General dependerán directamente del Intendente Contralor y Vigilancia, Asesoría Legal, Auditoría Interna, Directores Generales de Departamento, Directores de Departamento y las Comisiones Honorarias.

ARTICULO 7) A los efectos presupuestales y administrativos en virtud del Organigrama establecido, las dependencias de la Intendencia se distribuirán de acuerdo al siguiente esquema:

- Programa 10.....Intendente
- Programa 11.....Secretario
- Programa 12.....Unidad de Contralor y Vigilancia
- Programa 13.....Departamento de Gestión Administrativa
- Programa 14 Dirección General de Proyectos Especiales, Inversión y Desarrollo
- Programa 15.....Departamento de Turismo
- Programa 16.....Dirección General de Hacienda y Administración
- Programa 17.....Dirección General de Obras
- Programa 18.....Departamento Servicios Públicos
- Programa 19.....Departamento de Tránsito
- Programa 20.....Departamento de Salud e Higiene
- Programa 21.....Departamento de Desarrollo Social
- Programa 22.....Departamento de Cultura
- Programa 23.....Auditoría Interna
- Programa 24.....Unidad de Ómnibus
- Programa 25.....Unidad de Recolección
- Programa 26.....Unidad de Vivienda
- Programa 27.....Departamento de Comunicaciones

D. N°. 6.500/2011.-

Programa 28.....Departamento de Gestión Humana
Programa 29.....Departamento de Comisiones Vecinales
Programa 30.....Departamento de Juventud
Programa 31.....Departamento de Deportes
Programa 32.....Departamento de Descentralización

ARTICULO 8) Modificase al literal a) del artículo 8 del Decreto N°6070/01 en la redacción dada por el literal a artículo 8 del Decreto N°6269/06, él que quedará redactado de la siguiente manera: “a) Se establece con vigencia al 1º de enero De 2011 la siguiente escala general de grados y sueldos básicos para un horario de 30 horas semanales:

Grado	Sueldo Básico
3.....	\$ 8.777
4.....	\$ 9.480
5.....	\$10.238
6.....	\$11.056
7.....	\$11.941
8.....	\$12.896
9.....	\$14.960
10.....	\$17.353
11.....	\$20.131
12.....	\$24.961
13.....	\$30.951
14.....	\$38.371 “

Modificase el literal b) del artículo 8 del Decreto N°6070/01 en la redacción dada por los literales b1 y b2 del artículo 8 del Decreto N°6269/06, él que quedará redactado de la siguiente manera: “b1)Grado Especial: Quedan comprendidos en esta categoría los cargos de: Secretario General, Directores Generales de Departamento, Directores y seis Sub-Directores en los siguientes Departamentos: Gestión Humana, Desarrollo Social, Tránsito, Deportes, Cultura y Descentralización, Encargados de Unidad y Asesor Letrado. Las remuneraciones a percibir serán los siguientes porcentuales con relación al sueldo básico del Intendente: Secretario General el 80% (ochenta por ciento); Directores Generales de Departamento el 60% (sesenta por ciento); Directores de Departamento el 50% (cincuenta por ciento); Sub-Directores de Departamento el 40% (cuarenta por ciento); Encargados de Unidad el 40% (cuarenta por ciento) y Asesor Letrado el 50% (cincuenta por ciento). Estos cargos se declaran de Particular Confianza y sus titulares cesarán conjuntamente con la autoridad que los designe, sin perjuicio que podrán ser remplazados o cesados en cualquier momento.

b2) El cargo de Alcalde será remunerado con un sueldo nominal equivalente al 30% (treinta por ciento) del sueldo básico del Intendente,

D. N° 6.500/2011.-

ajustándose en la misma oportunidad y condiciones en que se reajusten los salarios de los funcionarios de la Intendencia de Salto y le corresponderán los beneficios de carácter general de que gozan éstos.” Modifícase el literal d) del artículo 8 del Decreto N°6070/01, el que quedará redactado de la siguiente manera: “d) Los aumentos salariales serán cuatrimestrales e iguales a la variación del Índice de Precios al Consumo del Instituto Nacional de Estadísticas en el período inmediato anterior.

El 1° de julio del 2011 se otorgará un aumento salarial que será del orden del 2% (dos por ciento) calculado sobre el salario base que perciba cada funcionario.”

ARTICULO 9) Los funcionarios que con anterioridad a la fecha de entrada en vigencia de la presente norma hubieran generado causal jubilatoria podrán acogerse al incentivo de retiro previsto en el artículo 10 del Decreto N°6269/06, contando para hacerlo con un plazo de 90 (noventa) días a partir de dicha vigencia.

ARTICULO 10) La Intendencia establecerá la forma y oportunidad de que se procederá a la realización de una adecuación funcional y escalafonaria, para lo cual se creará una Comisión Especial designada por el Intendente y en la cual habrá representación de la o las Organizaciones Representativas de trabajadores designados por éstas.

ARTICULO 11) Modifícase el artículo 15 del Decreto N°6269/06, el que quedará redactado de la siguiente manera: “Art.15°.- La Intendencia establecerá la forma en que se procederá para presupuestar a los funcionarios que revisten como “contratados”, con excepción de quienes tengan contratos para tareas “zafrales o eventuales”. “

ARTICULO 12) Créanse los cargos presupuestales que se detallan:

a) Escalafón Administrativo y Especializado

Grado	Programa	Cantidad
7	11	2 (dos)
7	15	1 (uno)
7	16	1 (uno)
7	17	1 (uno)
7	19	2 (dos)
7	21	1 (uno)
7	22	2 (dos)
8	11	2 (dos)
8	12	2 (dos)
8	15	1 (uno)
8	17	3 (tres)
8	20	1 (uno)

D. N°. 6.500/2011.-

8	23	1 (uno)
9	16	4 (cuatro)
9	15	1 (uno)
9	32	2 (dos)
10	11	1 (uno)
10	13	1 (uno)
10	15	1 (uno)
10	16	1 (uno)
10	19	1 (uno)
11	11	2 (dos)
11	15	2 (dos)
11	16	4 (cuatro)
11	17	2 (dos)
11	20	1 (uno)
11	21	1 (uno)
11	22	1 (uno)
11	28	2 (dos)

b) Escalafón Obrero y de Oficio

Grado	Programa	Cantidad
8	17	2 (dos)
8	18	1 (uno)
8	12	1 (uno)
8	31	1 (uno)
9	25	3 (tres)
9	17	2 (dos)
9	32	1 (uno)
9	15	1 (uno)
9	12	1 (uno)
9	20	1 (uno)
9	22	1 (uno)
10	17	2 (uno)
10	32	1 (uno)
10	24	1 (uno)
10	22	1 (uno)
11	17	3 (tres)
11	18	2 (dos)
11	12	2 (dos)

c) Escalafón Servicios Auxiliares

Grado	Programa	Cantidad
6	15	6 (seis)
6	21	6 (seis)
6	11	3 (tres)
6	16	3 (tres)
6	22	2 (dos)
7	11	2 (dos)
7	15	2 (dos)
7	18	2 (dos)

D. N°. 6.500/2011.-

7	12	2 (dos)
7	21	2 (dos)
8	15	3 (tres)
8	22	2 (dos)
9	11	3 (tres)
9	15	2 (dos)

d) Personal Directivo

Grado	Programa	Cantidad
12	16	1 (uno)
12	17	1 (uno)
12	13	1 (uno)
12	24	1 (uno)
12	21	1 (uno)
13	15	2 (dos)
13	16	1 (uno)
13	22	1 (uno)

e) Escalafón Técnico y Profesional

Grado	Programa	Cantidad
8	12	2 (dos)
8	17	2 (dos)
8	11	1 (uno)
9	16	2 (dos)
9	32	2 (dos)
9	15	1 (uno)
10	16	2 (dos)
10	19	2 (dos)
10	17	1 (uno)
11	11	1 (uno)
11	28	1 (uno)
11	15	1 (uno)
11	16	1 (uno)
11	21	1 (uno)
12	13	2 (dos)
12	14	1 (uno)
13	11	1 (uno)
13	23	1 (uno)
13	13	1 (uno)
13	20	2 (dos)

f) Escalafón Docente

Grado	Programa	Cantidad
6	32	1 (uno)
6	15	1 (uno)
6	21	1 (uno)
6	22	1 (uno)

D. N°. 6.500/2011.-

7	11	1 (uno)
7	19	1 (uno)
8	12	1 (uno)
8	17	1 (uno)
9	16	1 (uno)
9	32	1 (uno)
10	16	1 (uno)
10	19	1 (uno)
11	16	1 (uno)
11	15	1 (uno)

Aplicándose a tales efectos lo previsto en el artículo 24 del presente Decreto.

ARTICULO 13) Modifícase al artículo 196 del Decreto N°5629/86, el que quedará redactado de la siguiente manera: “Art.196 – Los beneficios establecidos del Hogar Constituído, Prima por Nacimiento, Prima por Matrimonio, Salario Vacacional y Cuota Mutual podrán gozarse desde la fecha de ingreso a los cuadros funcionales. Para aquellos funcionarios ingresados antes de la vigencia de la presente norma, estos beneficios se abonarán a partir de la fecha de dicha vigencia.”

ARTICULO 14) Modifícase el artículo 16 del Decreto N°5776/90, él que quedará redactado de la siguiente manera: “Art.16 – A los efectos presupuestales se establecen las siguientes posiciones relativas de los grupos ocupacionales:

Grupo 1) Personal Directivo	Grado máximo 14 Grado mínimo 12
Grupo 2) Técnico Profesional	Grado máximo 14 Grado mínimo 8
Grupo 3) Administrativo y Especializado	Grado máximo 11 Grado mínimo 5
Grupo 4) Obrero y de Oficio	Grado máximo 11 Grado mínimo 3
Grupo 5) Servicios Auxiliares	Grado máximo 9 Grado mínimo 3
Grupo 6) Docente	Grado máximo 11 Grado mínimo 5

ARTICULO 15) Los funcionarios del Gobierno Departamental que tengan como jornada básica 40 horas semanales o una extensión horaria mayor y que se cumpla de manera continua, gozarán de un descanso intermedio de media hora luego de transcurridas 4 horas de trabajo, el que se computará como trabajo efectivo.
Por razones especiales y a los efectos de no resentir el servicio, se podrá acordar con el jerarca de cada repartición que el descanso intermedio no se haga en forma simultánea para todos los funcionarios de la misma.

D. N°. 6.500/2011.-

El encargado de cada repartición será responsable del correcto cumplimiento del descanso dispuesto. Cualquier infracción deberá ser sancionada de acuerdo a la normativa vigente.

ARTICULO 16) Modifícase al artículo 35 del Decreto N°5776/90, él que quedará redactado de la siguiente manera: “Art.35 – Todos los funcionarios de la Intendencia tienen la obligación de sustituir al superior inmediato en caso de ausencia o vacancia del cargo.

Dentro de las 48 horas de ocurrida la sustitución, el funcionario deberá dar cuenta del hecho a su superior inmediato, y este a su vez al Director de Departamento que corresponda.

El Director de Departamento deberá hacer un informe circunstanciado de la razón o motivo de la sustitución funcional indicando sí el funcionario que sustituirá al faltante esta capacitado para eso, su escalafón y grado y el término probable de la sustitución, elevándolo al Intendente.

Una vez transcurridos los 30 días de haberse iniciado la sustitución, el Intendente dictará Resolución disponiendo o no la encargatura al funcionario sustituto.

En caso de decisión favorable, el funcionario encargado percibirá la diferencia de sueldo que corresponda a la tarea que efectivamente esta realizando con efecto retroactivo a la fecha que se encargó de la tarea superior.

En caso contrario, cesa para el funcionario la obligación prevista en el inciso primero.

ARTICULO 17) Autorízase el traslado de funcionarios del Gobierno Departamental de Salto que cuenten con más de tres años de antigüedad en la Administración, para desempeñar en Comisión tareas relativas a su función, en otros Organismos del Estado.

A tales efectos, el organismo o el funcionario interesado deberá solicitar su traslado en comisión por razones fundadas; lo cual quedará a resolución del Intendente si considera que tal traslado no plantea inconveniente ni resiente el funcionamiento normal de la repartición Departamental en la cual dicho funcionario presta funciones.

Previamente, se deberá requerir del Organismo de destino de dicho traslado en comisión, la aceptación del mismo.

ARTICULO 18) Modifícase al artículo 23 del Decreto N°5629/86, él que quedará redactado de la siguiente manera: “Art.23 – Los ingresos efectuados de acuerdo al Estatuto del Funcionario se considerarán provisionales por el término de un año desde la fecha de la designación.

Si dentro de ese plazo no se adoptare resolución en contrario, el nombramiento se considerará definitivo, sin necesidad de nueva resolución del Intendente.

Toda designación que pase a ser definitiva supone el derecho a estabilidad laboral, por lo cual el funcionario estará sujeto a las disposiciones disciplinarias vigentes en la materia, pero su cese solo

D. Nº. 6.500/2011.-

podrá disponerse por resolución fundada del Intendente, previo sumario con las garantías del debido proceso (Artículo 66 de la Constitución de la República)

Lo dispuesto precedentemente se aplica a todos los funcionarios que ingresaron a la Administración Departamental con anterioridad al 1º de enero de 2011; por lo cual quienes no hayan cumplido el año en la función adquirirán estabilidad laboral cuando se cumpla dicho requisito temporal.

La presente norma no se aplica a los funcionarios zafrales ni a los que hayan sido contratados por un plazo determinado. En ese último caso y sí no se dictare resolución en contrario una vez finalizado el contrato, el plazo del provisorio de un año se contará a partir del vencimiento de cada contrato.

Los funcionarios presupuestados gozarán de la estabilidad laboral dispuesta por el artículo 275 (numeral 5) y 66 de la Constitución de la República.

ARTICULO 19) Modifícase al artículo 51 del Decreto Nº5629/86 con la redacción del artículo 10 del Decreto 5652/86 y modificativos, él que quedará redactado de la siguiente manera:

“Art.51 – Los funcionarios municipales cuya gestión permanente consista en entregar o recibir dinero en efectivo, cheques o documentos asimilables por su naturaleza o convertibilidad a efectivo, percibirán en concepto de Quebranto de Caja lo que a continuación se establece:

a) Porcentajes referidos al Sueldo Mensual Básico Municipal correspondiente al Grado 4 del Escalafón General:

1º.- Tesorero de la Intendencia Municipal (Central) – 50% (cincuenta por ciento)

2º.- Cajeros de las Oficinas Centrales y Tesoreros de Activades Comerciales – 30% (treinta por ciento)

3º.- Centralizadores de fondos de División Turismo de Oficinas Centrales y de Termas del Arapey, y recepcionistas del Hotel y de Administración de Termas del Arapey – 15% (quince por ciento)

4º.- Transportador de fondos de Oficina Central, recibidores de fondos de la Unidad de Transporte Urbano de Pasajeros, vendedores de Turismo de Oficinas Centrales y centralizadores de fondos de Tesorería (Intendencia) – 10% (diez por ciento)

5º.- Vendedores de entradas en Termas del Daymán y transportadores de fondo de Divisiones o Unidades Comerciales e Industriales – 5 % (cinco por ciento)

b) Los conductores-cobradores, o en su defecto de lo último, los guardas de óm-nibus de la Unidad del Servicio Urbano de Pasajeros recibirán el 5,4%0 (cinco con cuatro por mil) del importe total del producido en la venta de los boletos respectivos.

Los beneficiarios de las compensaciones que se establecen, deberán ser determinados por resolución expresa.

D. Nº. 6.500/2011.-

Dichas compensaciones serán mensuales y las mismas serán retenidas durante el lapso de 6 (seis) meses y se les imputarán a las eventuales diferencias que se produjeran en el mismo tiempo. El remanente será puesto a disposición del funcionario en los meses de Enero y Julio de cada año.”

ARTICULO 20) Modificase el art. 22 del Decreto No. 5629/86 en la redacción dada por el artículo 12 del Decreto Nº5701/87, el que quedará redactado de la siguiente manera: "Art. 22º.- La Intendencia de Salto podrá conceder compensaciones especiales a sus funcionarios cualquiera sea el área en la que se desempeñen mientras lo hagan satisfactoriamente a juicio de la administración. Las compensaciones serán a las personas por el plazo y condiciones que se establezcan, orientada por el objetivo de premiar la eficacia del funcionario en su labor. Las mismas no podrán exceder el 50% (cincuenta por ciento) del Sueldo Básico del Intendente

CAPITULO III PATENTES

ARTICULO 21) Modificase el art. 124 del Decreto No. 5629/86 y modificativos, el que quedará redactado de la siguiente manera:

“Exonérase del pago del Tributo establecido en el presente Capítulo, así como las Tasas que eventualmente hubiere lugar a los vehículos :

- A)** Propiedad de los Ediles Titulares de la Junta Departamental de Salto o de su respectivo cónyuge o concubino/a declarado judicialmente.
- B)** Propiedad de los Concejales de los Municipios de Salto con excepción del Alcalde, ó de su respectivo cónyuge o concubino/a declarado judicialmente.
- C)** Propiedad de los Ediles Suplentes de la Junta Departamental de Salto, en las condiciones que establezca la reglamentación que a los efectos de ésta exoneración anual elabore la Junta Departamental de Salto. Dicha exoneración cesará de no concurrir los Suplentes de Ediles a seis sesiones consecutivas o diez alternadas anuales.

La Secretaría de la Junta Departamental comunicará dicho hecho a la Intendencia, la que procederá a dejar sin efecto la exoneración y efectuará el retiro de la placa matrícula de Edil.
- D)** Pertencientes a Diplomáticos de carrera debidamente acreditados;
- E)** Propiedad de Lisiados. A estos efectos se considerará lisiado a quien adolezca de alguna deficiencia importante y definitiva o transitoria que pueda prolongarse por un lapso máximo de cinco años, en la funcionalidad de sus extremidades y debidamente acreditado por la Autoridad de Salud Pública.
- F)** Propiedad de los Concejales suplentes de los Municipios de Salto, en las condiciones que rigen para los Ediles suplentes de la Junta Departamental de Salto.

D. Nº. 6.500/2011.-

- G) Aquellos vehículos Objeto de Secuestro, en los casos siguientes:**
- 1) Durante el período en que el vehículo ha sido objeto de secuestro, sin autorización para circular, por la Autoridad competente.**
 - 2) En circunstancias en que materialmente sea imposible disponer ni de las chapas matrícula, ni del carné de propiedad.**
 - 3) Los casos de que tratan los numerales precedentes deberán acreditarse por medio de constancia expedida por la Autoridad competente."**

La exoneración otorgada por este Artículo en los literales A) a F), beneficiará a un sólo vehículo por cada uno de los destinatarios. Para este caso y a efectos de las exoneraciones ya existentes, se aplicará también si las personas indicadas tienen la calidad de promitente comprador, según compromiso certificado notarialmente, o sean usuarios de vehículos adquiridos mediante sistema de leasing.

El presente artículo rige desde el 1 de enero de 2011.

**CAPITULO IV
TASAS**

ARTICULO 22) La tasa de expedición establecida por el Artículo 102 del Decreto Nº5629/86 y modificativos, se reajustará anualmente según la variación del índice de precios al consumo (I. P. C) determinado por el Instituto Nacional de Estadísticas (I. N. E.) en el período inmediato anterior, los 1º de enero de cada año.

ARTICULO 23) Modifícase el artículo 139º del Decreto 5629/86 y modificativos que quedará redactado de la siguiente manera:

"Artículo 139.- Tasa de Inspección de Condiciones Higiénicas. Por concepto de inspecciones de las condiciones higiénicas y de salubridad de los locales donde se elabore, manipule o comercialice a cualquier título alimentos de cualquier naturaleza, para ser consumidos fuera o dentro del local, se cobrará una tasa según la superficie destinada a los fines establecidos en este artículo según la siguiente escala:

- a) Mayor a 200(doscientos) metros cuadrados \$ 860 (pesos ochocientos sesenta).**
- b) Inferior o igual a 200(doscientos) metros cuadrados y superior a 30 metros cuadrados\$ 573 (pesos quinientos setenta y tres).**
- c) Inferior o igual a 30 (treinta) metros cuadrados\$ 287 (pesos doscientos ochenta y siete).**

En este caso se deberá acreditar que se mantiene tal situación anualmente.

D. Nº. 6.500/2011.-

Dicha Tasa será mensual para sus titulares y deberá ser liquidada y pagada por trimestre vencido en los meses de marzo, junio, setiembre y diciembre de cada año, desde su inscripción en la Dirección General Impositiva o Banco de Previsión Social o inspección practicada por la Intendencia de Salto.

El pago de la misma se hará constar en un recaudo que a tal fin expedirá la Intendencia y el cual será exhibido con carácter obligatorio en lugar visible dentro del local y en el cual mensualmente los inspectores municipales dejarán constancia de la inspección realizada."

CAPITULO V

DISPOSICIONES DE ORDENAMIENTO TRIBUTARIO Y FINANCIERO

- ARTICULO 24)** Mantendrán su vigencia todas las disposiciones presupuestales, de ordenamiento financiero y de recursos actualmente en vigor que no hayan sido derogadas expresa o tácitamente por las presentes disposiciones.
- ARTICULO 25)** Las partidas necesarias para cubrir las erogaciones de retribuciones personales y beneficios sociales de los cargos presupuestados vacantes, se habilitarán desde el momento en que dichos cargos sean provistos efectivamente, reduciendo los que hasta esa fecha hubieren cubierto las retribuciones y beneficios sociales del personal contratado que pase a ocupar los nuevos cargos; y, en caso de ser éstas insuficientes, el complemento se obtendrá dentro de la asignación del Grupo "0".
- ARTICULO 26)** Modifícase al artículo 89 del Decreto Nº5652/86, él que quedará redactado de la siguiente manera: "Art.89 – Autorízase al Intendente a realizar trasposiciones de objetos y subgrupos dentro de cada programa en casos debidamente fundados, comunicando a la Junta Departamental de inmediato dicho Trámite.
Las trasposiciones de Grupos, necesitarán la autorización de la Junta Departamental.
Toda trasposición deberá realizarse cumpliendo con las normas vigentes a nivel nacional.
En todos los casos se deberá comunicar oportunamente al Tribunal de Cuentas de la República."
- ARTICULO 27)** Los egresos previstos en el presente Decreto con partidas para inversiones aportadas por el Gobierno Nacional, serán abatidos en el caso de no contarse con la disponibilidad de las mismas o resultar insuficientes.

D. N° 6.500/2011.-

ARTICULO 28) Modifícase el literal B) del artículo 41º del Decreto 6269/06, él que quedará redactado de la siguiente manera: “B) Solicitudes de transferencias de cualquier tipo de vehículos respecto de los cuales se haya suscrito convenio por el impuesto de Patente de Rodados, multas y recargos, siempre y cuando los mismos se encuentren al día a la fecha del trámite.”

**CAPITULO VI
DISPOSICIONES VARIAS**

ARTICULO 29) Deróganse los siguientes artículos: Art.33 del Decreto N°3438/55, Art.12, Art.14, Art.35, Art.43 y Art.44 del Decreto N°6269/06.

ARTICULO 30) Apruébese los Anexos que son parte integrante del Presupuesto Departamental (2011-2015) con las modificaciones del Mensaje Complementario que se identifica con los Anexos 1-Egresos Presupuestales, 2-Ingresos Presupuesta-les, 3-Programa de Obras y 4-Organigrama Municipal.

ANEXOS

ANEXO 1)	Egresos Presupuestales
ANEXO 2)	Ingresos Presupuestales
ANEXO 3)	Programa de Obras
ANEXO 4)	Organigrama Municipal

D. Nº. 6.500/2011.-

**SALA DE SESIONES “GRAL. JOSE ARTIGAS” DE LA JUNTA
DEPARTAMENTAL EN SALTO, A CINCO DE MAYO DE DOS MIL ONCE.**

**Sr. Mario Kroeff Devincenzi
Presidente**

**Mtro. Carlos Martinez Noriega
Secretario General**

Salto, 5 de mayo de 2011.-

Este Decreto contó para su aprobación en general y en particular con 19 votos en 30 Sres. Ediles presentes en Sala.-

**Mtro. Carlos Martínez Noriega
Secretario General**

INTENDENCIA de SALTO
PRESUPUESTO DE GASTOS 2011 - 2015
Anexo 1 - Egresos Presupuestales

COMPARATIVO AÑOS 2010 - 2011

CUADRO 1.0 - RESUMEN DE GRUPOS VIGENTES AL AÑO 2010 (en miles de pesos)

PROGRAMA	NOMBRE	Grupo 0	Grupo 1	Grupo 2	Grupo 3	Grupo 4	Grupo 5	Grupo 6	Grupo 7	Grupo 8	TOTAL
10	INTENDENTE	16.508	-	-	-	-	-	-	-	-	16.508
11	SECRETARIO	27.665	1.732	11.767	-	-	-	-	3.512	-	44.676
12	UNIDAD DE PLANEAMIENTO	6.547	7	72	-	-	-	-	-	-	6.626
13	OFICINA JURIDICA	3.274	129	156	-	-	-	-	-	-	3.559
14	DEPARTAMENTO DESARROLLO	2.797	202	1.032	-	-	-	-	-	-	4.031
15	DEPARTAMENTO DE TURISMO	37.188	3.021	10.267	8.444	-	-	-	-	334	59.255
16	DEPARTAMENTO DE HACIENDA	19.300	1.884	3.086	630	-	-	-	-	-	24.900
17	DEPARTAMENTO DE OBRAS	85.563	55.019	6.789	120.358	-	-	-	-	-	267.728
18	DEPARTAMENTO SERVICIOS PUBLICOS	92.510	36.530	59.336	8.757	-	-	-	-	-	197.132
19	DEPARTAMENTO TRANSITO Y TRANSPORTE	64.636	25.420	31.993	4.523	-	-	-	89	-	126.660
20	DEPARTAMENTO DE SALUD E HIG.	19.285	629	1.892	231	-	-	-	-	-	22.036
21	DEPARTAMENTO DES. HUMANO Y SOCIAL	20.312	2.034	10.016	-	-	14.855	-	2.234	-	49.452
22	DEPARTAMENTO DE CULTURA	19.355	170	1.539	-	-	690	-	-	-	21.754
TOTAL :		414.941	126.777	137.945	142.942	-	15.545	-	5.835	334	844.319

INTENDENCIA de SALTO
PRESUPUESTO DE GASTOS 2011 - 2015
Anexo 1 - Egresos Presupuestales

COMPARATIVO AÑOS 2010 - 2011

CUADRO 1.0 - RESUMEN DE GRUPOS PROYECTADOS AL AÑO 2011 (en miles de pesos)

PROGRAMA	NOMBRE	Grupo 0	Grupo 1	Grupo 2	Grupo 3	Grupo 4	Grupo 5	Grupo 6	Grupo 7	Grupo 8	TOTAL
10	INTENDENTE	31.929	-	-	-	-	-	-	-	-	31.929
11	SECRETARIO	18.323	2.437	6.093	9	-	1.877	-	354	-	29.093
12	CONTRALOR Y VIGILANCIA	39.184	32	538	-	-	1.294	-	-	-	41.048
13	GESTION ADMINISTRATIVA	10.702	253	3.416	33	-	-	-	-	-	14.404
14	PROYECTOS ESPECIAL, INV. Y DESARROLLO	3.315	36	1.253	-	-	-	-	-	-	4.604
15	TURISMO	58.147	5.903	12.739	285	-	458	-	-	1.295	78.827
16	HACIENDA Y ADMINISTRACION	30.592	2.416	6.347	1.033	-	384	-	-	-	40.772
17	OBRAS	121.624	93.311	19.097	42.083	-	513	-	-	-	276.628
18	SERVICIOS PUBLICOS	91.750	29.646	68.555	473	-	1.071	-	-	-	191.495
19	TRANSITO	15.291	380	544	-	-	-	-	-	-	16.215
20	SALUD E HIGIENE	16.843	810	3.195	221	-	1.615	-	-	-	22.684
21	DESARROLLO SOCIAL	18.232	852	7.120	3	-	4.298	-	-	-	30.505
22	CULTURA	27.601	292	3.564	12	-	1.319	-	-	-	32.788
23	AUDITORIA INTERNA	1.210	14	18	-	-	-	-	-	-	1.242
24	OMNIBUS	43.428	19.229	3.325	-	-	1.080	-	142	-	67.204
25	RECOLECCION	41.996	565	1.786	4.200	-	358	-	-	-	48.905
26	VIVIENDA	13.260	519	135	-	-	110	-	-	-	14.024
27	COMUNICACIONES	3.309	956	8.299	99	-	205	-	-	-	12.868
28	GESTION HUMANA	2.169	10	83	31	-	-	-	-	-	2.293
29	COMISIONES VECINALES	9.670	4	369	-	-	153	-	-	-	10.196
30	JUVENTUD	1.641	92	544	69	-	-	-	-	-	2.346
31	DEPORTES	9.947	256	259	3	-	27	-	-	-	10.492
32	DESCENTRALIZACION	34.412	1.072	4.643	46	-	1.100	-	-	-	41.273
TOTAL :		644.575	159.085	151.922	48.600	-	15.862	-	496	1.295	1.021.835

INTENDENCIA de SALTO
PRESUPUESTO DE GASTOS 2011 - 2015
Anexo 1 - Egresos Presupuestales

RESUMEN DE GRUPOS PROYECTADOS AL AÑO 2012 (en miles de pesos)

PROGRAMA	NOMBRE	Grupo 0	Grupo 1	Grupo 2	Grupo 3	Grupo 4	Grupo 5	Grupo 6	Grupo 7	Grupo 8	TOTAL
10	INTENDENTE	32.243	-	-	-	-	-	-	-	-	32.243
11	SECRETARIO	18.536	2.437	6.093	9	-	1.992	-	354	-	29.421
12	CONTRALOR Y VIGILANCIA	41.089	32	538	-	-	1.553	-	-	-	43.212
13	GESTION ADMINISTRATIVA	10.816	253	3.416	33	-	-	-	-	-	14.518
14	PROYECTOS ESPECIAL, INV. Y DESARROLLO	3.347	36	1.253	-	-	-	-	-	-	4.636
15	TURISMO	59.238	5.903	12.739	285	-	549	-	-	-	78.714
16	HACIENDA Y ADMINISTRACION	30.936	2.416	6.347	1.033	-	461	-	-	-	41.193
17	OBRAS	124.509	93.311	19.097	3.133	-	615	-	-	-	240.665
18	SERVICIOS PUBLICOS	93.840	29.646	68.555	473	-	1.214	-	-	-	193.728
19	TRANSITO	15.511	380	544	-	-	-	-	-	-	16.435
20	SALUD E HIGIENE	17.079	810	3.195	221	-	1.699	-	-	-	23.004
21	DESARROLLO SOCIAL	18.489	852	7.120	3	-	4.328	-	-	-	30.792
22	CULTURA	27.939	292	3.564	12	-	1.468	-	-	-	33.275
23	AUDITORIA INTERNA	1.222	14	18	-	-	-	-	-	-	1.254
24	OMNIBUS	44.658	19.229	3.325	-	-	1.296	-	142	-	68.650
25	RECOLECCION	43.897	565	1.786	-	-	429	-	-	-	46.677
26	VIVIENDA	13.391	519	135	-	-	132	-	-	-	14.177
27	COMUNICACIONES	3.341	956	8.299	99	-	234	-	-	-	12.929
28	GESTION HUMANA	2.190	10	83	31	-	-	-	-	-	2.314
29	COMISIONES VECINALES	9.768	4	369	-	-	183	-	-	-	10.324
30	JUVENTUD	1.814	92	544	69	-	-	-	-	-	2.519
31	DEPORTES	10.068	256	259	3	-	27	-	-	-	10.613
32	DESCENTRALIZACION	34.846	1.072	4.643	46	-	1.173	-	-	-	41.780
TOTAL :		658.767	159.085	151.922	5.450	-	17.353	-	496	-	993.073

INTENDENCIA de SALTO
PRESUPUESTO DE GASTOS 2011 - 2015
Anexo 1 - Egresos Presupuestales

RESUMEN DE GRUPOS PROYECTADOS AL AÑO 2013 (en miles de pesos)

PROGRAMA	NOMBRE	Grupo 0	Grupo 1	Grupo 2	Grupo 3	Grupo 4	Grupo 5	Grupo 6	Grupo 7	Grupo 8	TOTAL
10	INTENDENTE	32.243	-	-	-	-	-	-	-	-	32.243
11	SECRETARIO	18.536	2.437	4.229	9	-	1.762	-	354	-	27.327
12	CONTRALOR Y VIGILANCIA	41.089	32	538	-	-	1.035	-	-	-	42.694
13	GESTION ADMINISTRATIVA	10.816	253	3.395	33	-	-	-	-	-	14.497
14	PROYECTOS ESPECIAL, INV. Y DESARROLLO	3.347	36	1.253	-	-	-	-	-	-	4.636
15	TURISMO	59.238	5.903	12.739	285	-	366	-	-	-	78.531
16	HACIENDA Y ADMINISTRACION	30.936	2.416	6.182	1.033	-	307	-	-	-	40.874
17	OBRAS	124.509	93.311	19.097	45.330	-	410	-	-	-	282.657
18	SERVICIOS PUBLICOS	93.840	29.646	68.555	9.079	-	927	-	-	-	202.047
19	TRANSITO	15.511	380	544	-	-	-	-	-	-	16.435
20	SALUD E HIGIENE	17.079	810	3.195	221	-	1.531	-	-	-	22.836
21	DESARROLLO SOCIAL	18.489	852	7.120	3	-	4.269	-	-	-	30.733
22	CULTURA	27.939	292	3.564	12	-	1.170	-	-	-	32.977
23	AUDITORIA INTERNA	1.222	14	18	-	-	-	-	-	-	1.254
24	OMNIBUS	44.658	19.229	3.325	-	-	864	-	142	-	68.218
25	RECOLECCION	43.897	565	1.786	-	-	286	-	-	-	46.534
26	VIVIENDA	13.391	519	135	-	-	88	-	-	-	14.133
27	COMUNICACIONES	3.341	956	8.299	99	-	175	-	-	-	12.870
28	GESTION HUMANA	2.190	10	83	31	-	-	-	-	-	2.314
29	COMISIONES VECINALES	9.768	4	369	-	-	122	-	-	-	10.263
30	JUVENTUD	1.814	92	544	69	-	-	-	-	-	2.519
31	DEPORTES	10.068	256	259	3	-	27	-	-	-	10.613
32	DESCENTRALIZACION	34.846	1.072	4.643	46	-	1.027	-	-	-	41.634
TOTAL :		658.767	159.085	149.872	56.253	-	14.366	-	496	-	1.038.839

INTENDENCIA de SALTO
PRESUPUESTO DE GASTOS 2011 - 2015
Anexo 1 - Egresos Presupuestales

RESUMEN DE GRUPOS PROYECTADOS AL AÑO 2014 (en miles de pesos)

PROGRAMA	NOMBRE	Grupo 0	Grupo 1	Grupo 2	Grupo 3	Grupo 4	Grupo 5	Grupo 6	Grupo 7	Grupo 8	TOTAL
10	INTENDENTE	32.243	-	-	-	-	-	-	-	-	32.243
11	SECRETARIO	18.536	2.437	3.615	9	-	1.762	-	354	-	26.713
12	CONTRALOR Y VIGILANCIA	41.089	32	538	-	-	1.035	-	-	-	42.694
13	GESTION ADMINISTRATIVA	10.816	253	3.389	33	-	-	-	-	-	14.491
14	PROYECTOS ESPECIAL, INV. Y DESARROLLO	3.347	36	1.253	-	-	-	-	-	-	4.636
15	TURISMO	59.238	5.903	12.739	285	-	366	-	-	-	78.531
16	HACIENDA Y ADMINISTRACION	30.936	2.416	6.128	1.033	-	307	-	-	-	40.820
17	OBRAS	124.509	93.311	19.097	70.292	-	410	-	-	-	307.619
18	SERVICIOS PUBLICOS	93.840	29.646	68.555	1.459	-	927	-	-	-	194.427
19	TRANSITO	15.511	380	544	6.000	-	-	-	-	-	22.435
20	SALUD E HIGIENE	17.079	810	3.195	221	-	1.531	-	-	-	22.836
21	DESARROLLO SOCIAL	18.489	852	7.120	3	-	4.269	-	-	-	30.733
22	CULTURA	27.939	292	3.564	12	-	1.170	-	-	-	32.977
23	AUDITORIA INTERNA	1.222	14	18	-	-	-	-	-	-	1.254
24	OMNIBUS	44.658	19.229	3.325	10.000	-	864	-	142	-	78.218
25	RECOLECCION	43.897	565	1.786	-	-	286	-	-	-	46.534
26	VIVIENDA	13.391	519	135	-	-	88	-	-	-	14.133
27	COMUNICACIONES	3.341	956	8.299	99	-	175	-	-	-	12.870
28	GESTION HUMANA	2.190	10	83	31	-	-	-	-	-	2.314
29	COMISIONES VECINALES	9.768	4	369	-	-	122	-	-	-	10.263
30	JUVENTUD	1.814	92	544	69	-	-	-	-	-	2.519
31	DEPORTES	10.068	256	259	3	-	27	-	-	-	10.613
32	DESCENTRALIZACION	34.846	1.072	4.643	46	-	1.027	-	-	-	41.634
TOTAL :		658.767	159.085	149.198	89.595	-	14.366	-	496	-	1.071.507

INTENDENCIA de SALTO
PRESUPUESTO DE GASTOS 2011 - 2015
Anexo 1 - Egresos Presupuestales

RESUMEN DE GRUPOS PROYECTADOS AL AÑO 2015 (en miles de pesos)

PROGRAMA	NOMBRE	Grupo 0	Grupo 1	Grupo 2	Grupo 3	Grupo 4	Grupo 5	Grupo 6	Grupo 7	Grupo 8	TOTAL
10	INTENDENTE	32.243	-	-	-	-	-	-	-	-	32.243
11	SECRETARIO	18.536	2.437	3.615	9	-	1.762	-	354	-	26.713
12	CONTRALOR Y VIGILANCIA	41.089	32	538	-	-	1.035	-	-	-	42.694
13	GESTION ADMINISTRATIVA	10.816	253	3.389	33	-	-	-	-	-	14.491
14	PROYECTOS ESPECIAL, INV. Y DESARROLLO	3.347	36	1.253	-	-	-	-	-	-	4.636
15	TURISMO	59.238	5.903	12.739	285	-	366	-	-	-	78.531
16	HACIENDA Y ADMINISTRACION	30.936	2.416	6.128	1.033	-	307	-	-	-	40.820
17	OBRAS	124.509	93.311	19.097	34.722	-	410	-	-	-	272.049
18	SERVICIOS PUBLICOS	93.840	29.646	68.555	473	-	927	-	-	-	193.441
19	TRANSITO	15.511	380	544	-	-	-	-	-	-	16.435
20	SALUD E HIGIENE	17.079	810	3.195	221	-	1.531	-	-	-	22.836
21	DESARROLLO SOCIAL	18.489	852	7.120	3	-	4.269	-	-	-	30.733
22	CULTURA	27.939	292	3.564	12	-	1.170	-	-	-	32.977
23	AUDITORIA INTERNA	1.222	14	18	-	-	-	-	-	-	1.254
24	OMNIBUS	44.658	19.229	3.325	1.619	-	864	-	142	-	69.837
25	RECOLECCION	43.897	565	1.786	-	-	286	-	-	-	46.534
26	VIVIENDA	13.391	519	135	-	-	88	-	-	-	14.133
27	COMUNICACIONES	3.341	956	8.299	99	-	175	-	-	-	12.870
28	GESTION HUMANA	2.190	10	83	31	-	-	-	-	-	2.314
29	COMISIONES VECINALES	9.768	4	369	-	-	122	-	-	-	10.263
30	JUVENTUD	1.814	92	544	69	-	-	-	-	-	2.519
31	DEPORTES	10.068	256	259	3	-	27	-	-	-	10.613
32	DESCENTRALIZACION	34.846	1.072	4.643	46	-	1.027	-	-	-	41.634
TOTAL :		658.767	159.085	149.198	38.658	-	14.366	-	496	-	1.020.570

INTENDENCIA DE SALTO
PRESUPUESTO DE GASTOS 2011-2015
Anexo 1 - Egresos Presupuestales
PRESUPUESTO DE GASTOS VIGENTE 2010 Y 2011 A 2015 COMPARATIVO A NIVEL DE OBJETO
APERTURA DE GRUPOS POR PROGRAMA POR AÑO (en miles de Pesos Uruguayos al 1o. de enero de 2011)

PROG.	OBJETO	NOMBRE	Año 2010	Año 2011	Año 2012	Año 2013	Año 2014	Año 2015
10	011	SUELDO BASICO DE CARGOS	6.817	21.889	22.108	22.108	22.108	22.108
10	015	POR GASTOS DE REP.EN EL PAIS	1.021	1.092	1.103	1.103	1.103	1.103
10	042	COMPENSACIONES	4.425	-	-	-	-	-
10	059	SUELDO ANUAL COMPLEMENTARIO	1.031	1.915	1.934	1.934	1.934	1.934
10	064	CONTRIBUCIONES POR ASISTENCIA MéDI	219	445	445	445	445	445
10	072	HOGAR CONSTITUIDO	321	798	806	806	806	806
10	074	PRESTACIONES POR HIJO	100	216	218	218	218	218
10	078	PRESTACIONES POR SALARIO VACACIONA	440	1.523	1.538	1.538	1.538	1.538
10	081	APORTE PATRONAL SISTEMA SEG.SOCIAL	2.001	3.820	3.858	3.858	3.858	3.858
10	082	OTROS APORTES PATRONALES SOBRE RET	133	231	233	233	233	233
Total 10			16.508	31.929	32.243	32.243	32.243	32.243
11	011	SUELDO BASICO DE CARGOS	7.585	4.173	4.215	4.215	4.215	4.215
11	012	INCREMENTO POR MAYOR HORARIO PERMA	943	1.299	1.312	1.312	1.312	1.312
11	021	SUELDO BASICO DE FUNCIONES CONTRAT	5.560	3.775	3.813	3.813	3.813	3.813
11	022	INCREMENTO POR MAYOR HORARIO PERMA	697	1.239	1.251	1.251	1.251	1.251
11	031	RETRIBUCIONES ZAFRALES	169					
11	042	COMPENSACIONES	380	1.476	1.491	1.491	1.491	1.491
11	045	QUEBRANTOS DE CAJA	-	31	31	31	31	31
11	058	HORAS EXTRAS	590	68	106	106	106	106
11	059	SUELDO ANUAL COMPLEMENTARIO	1.395	1.004	1.014	1.014	1.014	1.014
11	064	CONTRIBUCIONES POR ASISTENCIA MéDI	1.868	725	725	725	725	725
11	072	HOGAR CONSTITUIDO	2.040	984	994	994	994	994
11	073	PRIMA POR NACIMIENTO	7					
11	074	PRESTACIONES POR HIJO	1.543	438	442	442	442	442
11	075	PRESTACIONES POR FALLECIMIENTO	132	54	55	55	55	55
11	078	PRESTACIONES POR SALARIO VACACIONA	1.021	781	789	789	789	789
11	081	APORTE PATRONAL SISTEMA SEG.SOCIAL	3.545	2.146	2.167	2.167	2.167	2.167
11	082	OTROS APORTES PATRONALES SOBRE RET	190	130	131	131	131	131
11	111	ALIMENTOS PARA PERSONAS	103	116	116	116	116	116
11	115	MATERIAS PRIMAS AGROP. Y FORESTALE	2					
11	119	OTROS PROD.ALIMENT.AGROP. Y FOREST	31	3	3	3	3	3
11	121	HILADOS Y TELAS	29					
11	122	PRENDAS DE VESTIR	81	1.987	1.987	1.987	1.987	1.987
11	124	CUERO, PIELS Y SIMILARES	3					
11	131	PAPELES DE OFICINA	161					
11	132	PRODUCTOS DE PAPEL Y CARTON	7					
11	134	PRODUCTOS DE ARTES GRAFICAS	169					
11	135	LIBROS, REVISTAS Y OTRAS PUBLICACI	17					
11	136	ESPECIES TIMBRADAS Y VALORADAS	1					
11	139	OTROS PROD. DE PAPEL LIBROS E IMP.	1	12	12	12	12	12
11	141	COMBUSTIBLES DERIVADOS DEL PETROLE	283	117	117	117	117	117
11	143	SUPERGAS	8	4	4	4	4	4
11	151	LUBRICANTES Y OTROS DERIV.DEL PETR	1	7	7	7	7	7
11	152	PRODUCTOS MEDICINALES Y FARMACEUTI	4	8	8	8	8	8
11	154	COMPUESTOS QUIMICOS, TINTAS Y PINT	12	11	11	11	11	11
11	155	ABONOS, FERTILIZANTES, FUMIGANTES	7					
11	156	PRODUCTOS PLASTICOS, ACRIL.Y SIMIL	74	22	22	22	22	22
11	157	ARTICULOS DE CAUCHO	1					
11	161	PRODUCTOS DE LOZA,CERAMICA Y SIMIL	11					
11	162	PRODUCTOS DE VIDRIO	3					
11	163	MATERIALES DE CONSTRUCCION	41					
11	171	PRODUCTOS BASICOS DE HIERRO Y ACER	11					
11	173	ACCESORIOS METALICOS	8	16	16	16	16	16
11	174	ESTRUCTURAS METALICAS ACABADAS	10					
11	176	HERRAMIENTAS MENORES	72					
11	191	UTILES DE OFICINA	194	18	18	18	18	18
11	192	ELEMENTOS DE LIMPIEZA Y DE ASEO	17	57	57	57	57	57
11	193	ARTICULOS Y ACCESORIOS ELECTRICOS	9	9	9	9	9	9
11	195	ARTICULOS EDUC.,CULT. DEPORT. Y RE	11					
11	198	REPUESTOS Y ACCESORIOS	26	1	1	1	1	1
11	199	OTROS BIENES DE CONSUMO	323	49	49	49	49	49
11	211	TELEFONO, TELEGRAFO Y SIMILARES	1.607	761	761	761	761	761
11	212	AGUA	1.191	255	255	255	255	255

INTENDENCIA DE SALTO
PRESUPUESTO DE GASTOS 2011-2015
Anexo 1 - Egresos Presupuestales
PRESUPUESTO DE GASTOS VIGENTE 2010 Y 2011 A 2015 COMPARATIVO A NIVEL DE OBJETO
APERTURA DE GRUPOS POR PROGRAMA POR AÑO (en miles de Pesos Uruguayos al 1o. de enero de 2011)

PROG.	OBJETO	NOMBRE	Año 2010	Año 2011	Año 2012	Año 2013	Año 2014	Año 2015
11	213	ELECTRICIDAD	1.328					
11	221	PUBLICIDAD	1.335	30	30	30	30	30
11	223	IMPRESIONES, REPRODUCC.Y ENCUADERN	261	14	14	14	14	14
11	231	PASAJES DENTRO DEL PAIS	1.144	521	521	521	521	521
11	232	PASAJES AL EXT. CONTRAT.EN EL PAIS	8	25	25	25	25	25
11	234	VIATICOS DENTRO DEL PAIS	218	220	220	220	220	220
11	235	VIATICOS FUERA DEL PAIS	63	227	227	227	227	227
11	245	FLETES Y OTROS GASTOS CONT.EN PAIS	7					
11	247	CORRESPOND. ENCOMIENDAS EN EL PAIS	370	180	180	180	180	180
11	251	DE INMUEBLES CONTR.DENTRO DEL PAIS	109					
11	259	OTROS ARRENDAMIENTOS	7					
11	264	PRIMAS OTROS GAST.SEGURO EN EL PAI	414	158	158	158	158	158
11	269	OTROS TRIBUTOS,SEGUROS Y COMISION.	3					
11	272	DE MAQUINAS Y EQUIPOS INDUSTRIALES	7					
11	273	DE AUTOMOTORES	0					
11	278	DE LIMPIEZA, ASEO Y FUMIGACION	60	30	30	30	30	30
11	279	OTROS SERV.MANT.REPAR.MEN. Y LIMP.	59	49	49	49	49	49
11	285	SERVICIOS INFORMATICOS Y ANEXOS	-	2.808	2.808	944	330	330
11	289	OTROS SERV.TECNIVOS,PROF.Y ARTIST.	718	398	398	398	398	398
11	299	OTROS SERVICIOS NO PERSONALES	2.858	417	417	417	417	417
11	326	MOBILIARIO DE OFICINA	-	9	9	9	9	9
11	569	TRANSF.CAPITAL A OTRAS INST.S/F LU	-	1.302	1.302	1.302	1.302	1.302
11	576	TRANSFERENCIAS POR CESE	-	575	690	460	460	460
11	711	SENTENCIAS JUDICIALES	3.512	342	342	342	342	342
11	721	GASTOS EXTRAORDINARIOS	-	12	12	12	12	12
Total 11			44.676	29.093	29.421	27.327	26.713	26.713
12	011	SUELDO BASICO DE CARGOS	3.107	2.685	2.712	2.712	2.712	2.712
12	012	INCREMENTO POR MAYOR HORARIO PERMA	752	765	773	773	773	773
12	021	SUELDO BASICO DE FUNCIONES CONTRAT	36	13.732	13.869	13.869	13.869	13.869
12	022	INCREMENTO POR MAYOR HORARIO PERMA	-	4.285	4.328	4.328	4.328	4.328
12	031	RETRIBUCIONES ZAFRALES	-	185	187	187	187	187
12	042	COMPENSACIONES	76	1.536	1.551	1.551	1.551	1.551
12	058	HORAS EXTRAS	302	2.693	4.248	4.248	4.248	4.248
12	059	SUELDO ANUAL COMPLEMENTARIO	358	1.999	2.019	2.019	2.019	2.019
12	064	CONTRIBUCIONES POR ASISTENCIA MéDI	256	1.466	1.466	1.466	1.466	1.466
12	071	PRIMA POR MATRIMONIO	-	24	24	24	24	24
12	072	HOGAR CONSTITUIDO	283	2.633	2.659	2.659	2.659	2.659
12	073	PRIMA POR NACIMIENTO	7	10	10	10	10	10
12	074	PRESTACIONES POR HIJO	421	946	955	955	955	955
12	075	PRESTACIONES POR FALLECIMIENTO	-	66	67	67	67	67
12	078	PRESTACIONES POR SALARIO VACACIONA	133	1.611	1.627	1.627	1.627	1.627
12	081	APORTE PATRONAL SISTEMA SEG.SOCIAL	769	4.288	4.331	4.331	4.331	4.331
12	082	OTROS APORTES PATRONALES SOBRE RET	49	260	263	263	263	263
12	171	PRODUCTOS BASICOS DE HIERRO Y ACER	-	24	24	24	24	24
12	191	UTILES DE OFICINA	-	2	2	2	2	2
12	199	OTROS BIENES DE CONSUMO	7	6	6	6	6	6
12	211	TELEFONO, TELEGRAFO Y SIMILARES	-	58	58	58	58	58
12	223	IMPRESIONES, REPRODUCC.Y ENCUADERN	12					
12	234	VIATICOS DENTRO DEL PAIS	17	15	15	15	15	15
12	264	PRIMAS OTROS GAST.SEGURO EN EL PAI	39	462	462	462	462	462
12	279	OTROS SERV.MANT.REPAR.MEN. Y LIMP.	-	3	3	3	3	3
12	299	OTROS SERVICIOS NO PERSONALES	4					
12	576	TRANSFERENCIAS POR CESE	-	1.294	1.553	1.035	1.035	1.035
Total 12			6.626	41.048	43.212	42.694	42.694	42.694
13	011	SUELDO BASICO DE CARGOS	1.272	2.323	2.346	2.346	2.346	2.346
13	012	INCREMENTO POR MAYOR HORARIO PERMA	89	715	722	722	722	722
13	021	SUELDO BASICO DE FUNCIONES CONTRAT	721	2.816	2.844	2.844	2.844	2.844
13	022	INCREMENTO POR MAYOR HORARIO PERMA	-	759	767	767	767	767
13	031	RETRIBUCIONES ZAFRALES	-	369	373	373	373	373
13	042	COMPENSACIONES	114	267	270	270	270	270
13	058	HORAS EXTRAS	20	17	27	27	27	27
13	059	SUELDO ANUAL COMPLEMENTARIO	189	609	615	615	615	615
13	064	CONTRIBUCIONES POR ASISTENCIA MéDI	108	363	363	363	363	363

INTENDENCIA DE SALTO
PRESUPUESTO DE GASTOS 2011-2015
Anexo 1 - Egresos Presupuestales
PRESUPUESTO DE GASTOS VIGENTE 2010 Y 2011 A 2015 COMPARATIVO A NIVEL DE OBJETO
APERTURA DE GRUPOS POR PROGRAMA POR AÑO (en miles de Pesos Uruguayos al 1o. de enero de 2011)

PROG.	OBJETO	NOMBRE	Año 2010	Año 2011	Año 2012	Año 2013	Año 2014	Año 2015
13	072	HOGAR CONSTITUIDO	167	372	376	376	376	376
13	073	PRIMA POR NACIMIENTO	-	7	7	7	7	7
13	074	PRESTACIONES POR HIJO	93	172	174	174	174	174
13	078	PRESTACIONES POR SALARIO VACACIONA	89	525	530	530	530	530
13	081	APORTE PATRONAL SISTEMA SEG.SOCIAL	389	1.309	1.322	1.322	1.322	1.322
13	082	OTROS APORTES PATRONALES SOBRE RET	24	79	80	80	80	80
13	122	PRENDAS DE VESTIR	-	5	5	5	5	5
13	131	PAPELES DE OFICINA	-	2	2	2	2	2
13	135	LIBROS, REVISTAS Y OTRAS PUBLICACI	33	151	151	151	151	151
13	136	ESPECIES TIMBRADAS Y VALORADAS	50	48	48	48	48	48
13	156	PRODUCTOS PLASTICOS, ACRIL.Y SIMIL	-	2	2	2	2	2
13	191	UTILES DE OFICINA	36	5	5	5	5	5
13	193	ARTICULOS Y ACCESORIOS ELECTRICOS	-	1	1	1	1	1
13	199	OTROS BIENES DE CONSUMO	10	39	39	39	39	39
13	211	TELEFONO, TELEGRAFO Y SIMILARES	-	577	577	577	577	577
13	212	AGUA	-	108	108	108	108	108
13	213	ELECTRICIDAD	-	1.191	1.191	1.191	1.191	1.191
13	223	IMPRESIONES, REPRODUCC.Y ENCUADERN	10	201	201	201	201	201
13	231	PASAJES DENTRO DEL PAIS	-	5	5	5	5	5
13	234	VIATICOS DENTRO DEL PAIS	8	126	126	126	126	126
13	235	VIATICOS FUERA DEL PAIS	-	6	6	6	6	6
13	247	CORRESPOND. ENCOMIENDAS EN EL PAIS	5	821	821	821	821	821
13	264	PRIMAS OTROS GAST.SEGURO EN EL PAI	51	129	129	129	129	129
13	279	OTROS SERV.MANT.REPAR.MEN. Y LIMP.	1	67	67	67	67	67
13	285	SERVICIOS INFORMATICOS Y ANEXOS	35	31	31	10	4	4
13	289	OTROS SERV.TECNIVOS,PROF.Y ARTIST.	11	147	147	147	147	147
13	299	OTROS SERVICIOS NO PERSONALES	35	7	7	7	7	7
13	326	MOBILIARIO DE OFICINA	-	20	20	20	20	20
13	358	EQUIPOS COMUNICACIONES	-	13	13	13	13	13
Total 13			3.559	14.404	14.518	14.497	14.491	14.491
14	011	SUELDO BASICO DE CARGOS	789	253	256	256	256	256
14	012	INCREMENTO POR MAYOR HORARIO PERMA	161	48	48	48	48	48
14	021	SUELDO BASICO DE FUNCIONES CONTRAT	453	883	892	892	892	892
14	022	INCREMENTO POR MAYOR HORARIO PERMA	135	337	340	340	340	340
14	031	RETRIBUCIONES ZAFRALES	-	400	404	404	404	404
14	042	COMPENSACIONES	-	270	273	273	273	273
14	058	HORAS EXTRAS	88					
14	059	SUELDO ANUAL COMPLEMENTARIO	170	188	190	190	190	190
14	064	CONTRIBUCIONES POR ASISTENCIA MéDI	131	188	188	188	188	188
14	072	HOGAR CONSTITUIDO	193	80	81	81	81	81
14	074	PRESTACIONES POR HIJO	231	82	83	83	83	83
14	078	PRESTACIONES POR SALARIO VACACIONA	101	159	161	161	161	161
14	081	APORTE PATRONAL SISTEMA SEG.SOCIAL	323	403	407	407	407	407
14	082	OTROS APORTES PATRONALES SOBRE RET	21	24	24	24	24	24
14	111	ALIMENTOS PARA PERSONAS	8	6	6	6	6	6
14	136	ESPECIES TIMBRADAS Y VALORADAS	-	2	2	2	2	2
14	141	COMBUSTIBLES DERIVADOS DEL PETROLE	4	28	28	28	28	28
14	143	SUPERGAS	30					
14	145	PRODUCTOS ENERGETICOS DE ORIGEN VE	6					
14	156	PRODUCTOS PLASTICOS, ACRIL.Y SIMIL	10					
14	162	PRODUCTOS DE VIDRIO	8					
14	171	PRODUCTOS BASICOS DE HIERRO Y ACER	25					
14	176	HERRAMIENTAS MENORES	17					
14	191	UTILES DE OFICINA	1	-	-	-	-	-
14	192	ELEMENTOS DE LIMPIEZA Y DE ASEO	8					
14	199	OTROS BIENES DE CONSUMO	84	-	-	-	-	-
14	211	TELEFONO, TELEGRAFO Y SIMILARES	103	276	276	276	276	276
14	213	ELECTRICIDAD	418	479	479	479	479	479
14	221	PUBLICIDAD	0					
14	223	IMPRESIONES, REPRODUCC.Y ENCUADERN	7	48	48	48	48	48
14	231	PASAJES DENTRO DEL PAIS	3	45	45	45	45	45
14	234	VIATICOS DENTRO DEL PAIS	56	74	74	74	74	74
14	235	VIATICOS FUERA DEL PAIS	-	97	97	97	97	97

INTENDENCIA DE SALTO
PRESUPUESTO DE GASTOS 2011-2015
Anexo 1 - Egresos Presupuestales
PRESUPUESTO DE GASTOS VIGENTE 2010 Y 2011 A 2015 COMPARATIVO A NIVEL DE OBJETO
APERTURA DE GRUPOS POR PROGRAMA POR AÑO (en miles de Pesos Uruguayos al 1o. de enero de 2011)

PROG.	OBJETO	NOMBRE	Año 2010	Año 2011	Año 2012	Año 2013	Año 2014	Año 2015
14	264	PRIMAS OTROS GAST.SEGURO EN EL PAI	26	37	37	37	37	37
14	289	OTROS SERV.TECNIVOS,PROF.Y ARTIST.	361	153	153	153	153	153
14	299	OTROS SERVICIOS NO PERSONALES	59	44	44	44	44	44
Total 14			4.031	4.604	4.636	4.636	4.636	4.636
15	011	SUELDO BASICO DE CARGOS	7.489	8.375	8.459	8.459	8.459	8.459
15	012	INCREMENTO POR MAYOR HORARIO PERMA	3.114	3.574	3.610	3.610	3.610	3.610
15	021	SUELDO BASICO DE FUNCIONES CONTRAT	7.613	13.191	13.323	13.323	13.323	13.323
15	022	INCREMENTO POR MAYOR HORARIO PERMA	2.643	5.804	5.862	5.862	5.862	5.862
15	031	RETRIBUCIONES ZAFRALES	1.259	2.887	2.916	2.916	2.916	2.916
15	042	COMPENSACIONES	163	3.185	3.217	3.217	3.217	3.217
15	045	QUEBRANTOS DE CAJA	205	281	284	284	284	284
15	058	HORAS EXTRAS	1.578	938	1.481	1.481	1.481	1.481
15	059	SUELDO ANUAL COMPLEMENTARIO	1.969	3.134	3.165	3.165	3.165	3.165
15	064	CONTRIBUCIONES POR ASISTENCIA MèDI	1.865	2.554	2.554	2.554	2.554	2.554
15	071	PRIMA POR MATRIMONIO	3	6	6	6	6	6
15	072	HOGAR CONSTITUIDO	2.282	3.086	3.117	3.117	3.117	3.117
15	073	PRIMA POR NACIMIENTO	10	7	7	7	7	7
15	074	PRESTACIONES POR HIJO	1.452	1.470	1.485	1.485	1.485	1.485
15	075	PRESTACIONES POR FALLECIMIENTO	49					
15	078	PRESTACIONES POR SALARIO VACACIONA	928	2.565	2.591	2.591	2.591	2.591
15	081	APORTE PATRONAL SISTEMA SEG.SOCIAL	4.295	6.685	6.752	6.752	6.752	6.752
15	082	OTROS APORTES PATRONALES SOBRE RET	271	405	409	409	409	409
15	111	ALIMENTOS PARA PERSONAS	82	64	64	64	64	64
15	119	OTROS PROD.ALIMENT.AGROP. Y FOREST	149	500	500	500	500	500
15	121	HILADOS Y TELAS	33	100	100	100	100	100
15	122	PRENDAS DE VESTIR	39	178	178	178	178	178
15	124	CUERO, PIELS Y SIMILARES	1					
15	131	PAPELES DE OFICINA	16	17	17	17	17	17
15	132	PRODUCTOS DE PAPEL Y CARTON	18	8	8	8	8	8
15	134	PRODUCTOS DE ARTES GRAFICAS	10	49	49	49	49	49
15	135	LIBROS, REVISTAS Y OTRAS PUBLICACI	4					
15	139	OTROS PROD. DE PAPEL LIBROS E IMP.	4					
15	141	COMBUSTIBLES DERIVADOS DEL PETROLE	166	41	41	41	41	41
15	143	SUPERGAS	41	33	33	33	33	33
15	151	LUBRICANTES Y OTROS DERIV.DEL PETR	11					
15	152	PRODUCTOS MEDICINALES Y FARMACEUTI	4	15	15	15	15	15
15	154	COMPUESTOS QUIMICOS, TINTAS Y PINT	217	220	220	220	220	220
15	155	ABONOS, FERTILIZANTES, FUMIGANTES	27	14	14	14	14	14
15	156	PRODUCTOS PLASTICOS, ACRIL.Y SIMIL	436	518	518	518	518	518
15	157	ARTICULOS DE CAUCHO	11	3	3	3	3	3
15	159	OTROS PROD.QUIMICOS Y DERIV.PETROL	9	33	33	33	33	33
15	161	PRODUCTOS DE LOZA,CERAMICA Y SIMIL	10	257	257	257	257	257
15	162	PRODUCTOS DE VIDRIO	39	99	99	99	99	99
15	163	MATERIALES DE CONSTRUCCION	102	1.232	1.232	1.232	1.232	1.232
15	171	PRODUCTOS BASICOS DE HIERRO Y ACER	87	240	240	240	240	240
15	173	ACCESORIOS METALICOS	146	258	258	258	258	258
15	176	HERRAMIENTAS MENORES	47	147	147	147	147	147
15	179	OTROS PRODUCTOS METALICOS	46	49	49	49	49	49
15	191	UTILES DE OFICINA	50	43	43	43	43	43
15	192	ELEMENTOS DE LIMPIEZA Y DE ASEO	785	939	939	939	939	939
15	193	ARTICULOS Y ACCESORIOS ELECTRICOS	171	621	621	621	621	621
15	194	ARTICULOS MENORES MEDICO QUIRURGIC	4	3	3	3	3	3
15	195	ARTICULOS EDUC.,CULT. DEPORT. Y RE	35	37	37	37	37	37
15	196	UTILES DE COCINA Y COMEDOR	12	57	57	57	57	57
15	198	REPUESTOS Y ACCESORIOS	101	44	44	44	44	44
15	199	OTROS BIENES DE CONSUMO	106	84	84	84	84	84
15	211	TELEFONO, TELEGRAFO Y SIMILARES	551	449	449	449	449	449
15	212	AGUA	25	20	20	20	20	20
15	213	ELECTRICIDAD	3.374	4.104	4.104	4.104	4.104	4.104
15	221	PUBLICIDAD	56	168	168	168	168	168
15	223	IMPRESIONES, REPRODUCC.Y ENCUADERN	637	504	504	504	504	504
15	231	PASAJES DENTRO DEL PAIS	79	58	58	58	58	58
15	232	PASAJES AL EXT. CONTRAT.EN EL PAIS	13					

INTENDENCIA DE SALTO
PRESUPUESTO DE GASTOS 2011-2015
Anexo 1 - Egresos Presupuestales
PRESUPUESTO DE GASTOS VIGENTE 2010 Y 2011 A 2015 COMPARATIVO A NIVEL DE OBJETO
APERTURA DE GRUPOS POR PROGRAMA POR AÑO (en miles de Pesos Uruguayos al 1o. de enero de 2011)

PROG.	OBJETO	NOMBRE	Año 2010	Año 2011	Año 2012	Año 2013	Año 2014	Año 2015
15	234	VIATICOS DENTRO DEL PAIS	15	80	80	80	80	80
15	235	VIATICOS FUERA DEL PAIS	168	72	72	72	72	72
15	245	FLETES Y OTROS GASTOS CONT.EN PAIS	8					
15	247	CORRESPOND. ENCOMIENDAS EN EL PAIS	10	11	11	11	11	11
15	253	DE EQUIPOS DE COMPUTACION	13					
15	259	OTROS ARRENDAMIENTOS	40					
15	264	PRIMAS OTROS GAST.SEGURO EN EL PAI	415	517	517	517	517	517
15	266	COMISIONES BANCARIAS EN EL PAIS	14					
15	269	OTROS TRIBUTOS,SEGUROS Y COMISION.	41					
15	272	DE MAQUINAS Y EQUIPOS INDUSTRIALES	110	3	3	3	3	3
15	273	DE AUTOMOTORES	17					
15	278	DE LIMPIEZA, ASEO Y FUMIGACION	385	80	80	80	80	80
15	279	OTROS SERV.MANT.REPAR.MEN. Y LIMP.	227	82	82	82	82	82
15	289	OTROS SERV.TECNIVOS,PROF.Y ARTIST.	349	307	307	307	307	307
15	291	SERVICIOS DE VIGILANCIA Y CUSTODIA	7					
15	299	OTROS SERVICIOS NO PERSONALES	3.713	6.284	6.284	6.284	6.284	6.284
15	319	OTROS MAQUINARIAS Y EQUIPOS DE PRO	-	74	74	74	74	74
15	323	EQUIPOS DE INFORMATICA	-	28	28	28	28	28
15	325	EQUIPOS ELECTICOS DE USO DOMESTICO	702	133	133	133	133	133
15	358	EQUIPOS COMUNICACIONES	-	50	50	50	50	50
15	382	OTRAS EDIFICACIONES	7.742					
15	576	TRANSFERENCIAS POR CESE	-	458	549	366	366	366
15	821	AMORT. PREST. INT. CONC.X EMP.PUB.	334	1.295	-	-	-	-
Total 15			59.255	78.827	78.714	78.531	78.531	78.531
16	011	SUELDO BASICO DE CARGOS	5.925	7.241	7.313	7.313	7.313	7.313
16	012	INCREMENTO POR MAYOR HORARIO PERMA	1.355	2.398	2.422	2.422	2.422	2.422
16	021	SUELDO BASICO DE FUNCIONES CONTRAT	3.865	6.580	6.646	6.646	6.646	6.646
16	022	INCREMENTO POR MAYOR HORARIO PERMA	828	2.106	2.127	2.127	2.127	2.127
16	031	RETRIBUCIONES ZAFRALES	153					
16	042	COMPENSACIONES	135	1.851	1.870	1.870	1.870	1.870
16	045	QUEBRANTOS DE CAJA	89	132	133	133	133	133
16	058	HORAS EXTRAS	367	88	138	138	138	138
16	059	SUELDO ANUAL COMPLEMENTARIO	1.068	1.698	1.715	1.715	1.715	1.715
16	064	CONTRIBUCIONES POR ASISTENCIA MèDI	766	1.102	1.102	1.102	1.102	1.102
16	071	PRIMA POR MATRIMONIO	3					
16	072	HOGAR CONSTITUIDO	1.035	1.570	1.586	1.586	1.586	1.586
16	073	PRIMA POR NACIMIENTO	3	6	6	6	6	6
16	074	PRESTACIONES POR HIJO	684	567	573	573	573	573
16	078	PRESTACIONES POR SALARIO VACACIONA	697	1.414	1.428	1.428	1.428	1.428
16	081	APORTE PATRONAL SISTEMA SEG.SOCIAL	2.183	3.621	3.657	3.657	3.657	3.657
16	082	OTROS APORTES PATRONALES SOBRE RET	143	218	220	220	220	220
16	111	ALIMENTOS PARA PERSONAS	1					
16	121	HILADOS Y TELAS	4	38	38	38	38	38
16	122	PRENDAS DE VESTIR	58	92	92	92	92	92
16	124	CUERO, PIELS Y SIMILARES	21					
16	131	PAPELES DE OFICINA	375	417	417	417	417	417
16	132	PRODUCTOS DE PAPEL Y CARTON	26	109	109	109	109	109
16	133	FORMULARIOS , IMPRESOS Y SIMILARE	3					
16	134	PRODUCTOS DE ARTES GRAFICAS	8	10	10	10	10	10
16	136	ESPECIES TIMBRADAS Y VALORADAS	15	14	14	14	14	14
16	139	OTROS PROD. DE PAPEL LIBROS E IMP.	4	1	1	1	1	1
16	141	COMBUSTIBLES DERIVADOS DEL PETROLE	-	8	8	8	8	8
16	143	SUPERGAS	-	1	1	1	1	1
16	152	PRODUCTOS MEDICINALES Y FARMACEUTI	26	18	18	18	18	18
16	154	COMPUESTOS QUIMICOS, TINTAS Y PINT	2					
16	155	ABONOS, FERTILIZANTES, FUMIGANTES	22	84	84	84	84	84
16	156	PRODUCTOS PLASTICOS, ACRIL.Y SIMIL	161	178	178	178	178	178
16	157	ARTICULOS DE CAUCHO	1					
16	162	PRODUCTOS DE VIDRIO	1					
16	173	ACCESORIOS METALICOS	19	10	10	10	10	10
16	176	HERRAMIENTAS MENORES	4					
16	191	UTILES DE OFICINA	614	864	864	864	864	864
16	192	ELEMENTOS DE LIMPIEZA Y DE ASEO	317	447	447	447	447	447

INTENDENCIA DE SALTO
PRESUPUESTO DE GASTOS 2011-2015
Anexo 1 - Egresos Presupuestales
PRESUPUESTO DE GASTOS VIGENTE 2010 Y 2011 A 2015 COMPARATIVO A NIVEL DE OBJETO
APERTURA DE GRUPOS POR PROGRAMA POR AÑO (en miles de Pesos Uruguayos al 1o. de enero de 2011)

PROG.	OBJETO	NOMBRE	Año 2010	Año 2011	Año 2012	Año 2013	Año 2014	Año 2015
16	193	ARTICULOS Y ACCESORIOS ELECTRICOS	49	48	48	48	48	48
16	194	ARTICULOS MENORES MEDICO QUIRURGIC	29					
16	198	REPUESTOS Y ACCESORIOS	30	-	-	-	-	-
16	199	OTROS BIENES DE CONSUMO	92	77	77	77	77	77
16	211	TELEFONO, TELEGRAFO Y SIMILARES	4	94	94	94	94	94
16	213	ELECTRICIDAD	-	1.141	1.141	1.141	1.141	1.141
16	223	IMPRESIONES, REPRODUCC.Y ENCUADERN	550	1.446	1.446	1.446	1.446	1.446
16	231	PASAJES DENTRO DEL PAIS	7	6	6	6	6	6
16	232	PASAJES AL EXT. CONTRAT.EN EL PAIS	7					
16	234	VIATICOS DENTRO DEL PAIS	30	58	58	58	58	58
16	235	VIATICOS FUERA DEL PAIS	0					
16	245	FLETES Y OTROS GASTOS CONT.EN PAIS	303					
16	247	CORRESPOND. ENCOMIENDAS EN EL PAIS	262	100	100	100	100	100
16	264	PRIMAS OTROS GAST.SEGURO EN EL PAI	226	316	316	316	316	316
16	266	COMISIONES BANCARIAS EN EL PAIS	48	102	102	102	102	102
16	269	OTROS TRIBUTOS,SEGUROS Y COMISION.	1.206	1.910	1.910	1.910	1.910	1.910
16	279	OTROS SERV.MANT.REPAR.MEN. Y LIMP.	47	137	137	137	137	137
16	285	SERVICIOS INFORMATICOS Y ANEXOS	191	248	248	83	29	29
16	289	OTROS SERV.TECNIVOS,PROF.Y ARTIST.	133	270	270	270	270	270
16	291	SERVICIOS DE VIGILANCIA Y CUSTODIA	1	115	115	115	115	115
16	299	OTROS SERVICIOS NO PERSONALES	70	404	404	404	404	404
16	323	EQUIPOS DE INFORMATICA	590	183	183	183	183	183
16	324	EQUIPOS DE IMPRENTA, FOTOCOP.Y SIM	25	103	103	103	103	103
16	326	MOBILIARIO DE OFICINA	-	92	92	92	92	92
16	341	EQUIPOS AUDIOVIS.,FOTOGRAF. Y SIMI	14	87	87	87	87	87
16	358	EQUIPOS COMUNICACIONES	-	568	568	568	568	568
16	576	TRANSFERENCIAS POR CESE	-	384	461	307	307	307
Total 16			24.900	40.772	41.193	40.874	40.820	40.820
17	011	SUELDO BASICO DE CARGOS	17.211	18.883	19.072	19.072	19.072	19.072
17	012	INCREMENTO POR MAYOR HORARIO PERMA	6.101	8.127	8.208	8.208	8.208	8.208
17	021	SUELDO BASICO DE FUNCIONES CONTRAT	22.014	29.499	29.794	29.794	29.794	29.794
17	022	INCREMENTO POR MAYOR HORARIO PERMA	6.531	11.183	11.295	11.295	11.295	11.295
17	031	RETRIBUCIONES ZAFRALES	1.739	1.510	1.525	1.525	1.525	1.525
17	042	COMPENSACIONES	279	6.842	6.910	6.910	6.910	6.910
17	045	QUEBRANTOS DE CAJA	-	19	19	19	19	19
17	058	HORAS EXTRAS	1.045	3.023	4.768	4.768	4.768	4.768
17	059	SUELDO ANUAL COMPLEMENTARIO	4.309	6.590	6.656	6.656	6.656	6.656
17	064	CONTRIBUCIONES POR ASISTENCIA MéDI	3.952	4.438	4.438	4.438	4.438	4.438
17	071	PRIMA POR MATRIMONIO	16	17	17	17	17	17
17	072	HOGAR CONSTITUIDO	5.578	7.526	7.601	7.601	7.601	7.601
17	073	PRIMA POR NACIMIENTO	26	37	37	37	37	37
17	074	PRESTACIONES POR HIJO	3.847	3.374	3.408	3.408	3.408	3.408
17	075	PRESTACIONES POR FALLECIMIENTO	323	325	328	328	328	328
17	078	PRESTACIONES POR SALARIO VACACIONA	2.209	5.244	5.296	5.296	5.296	5.296
17	081	APORTE PATRONAL SISTEMA SEG.SOCIAL	9.764	14.130	14.271	14.271	14.271	14.271
17	082	OTROS APORTES PATRONALES SOBRE RET	618	857	866	866	866	866
17	111	ALIMENTOS PARA PERSONAS	4	220	220	220	220	220
17	119	OTROS PROD.ALIMENT.AGROP. Y FOREST	243	500	500	500	500	500
17	121	HILADOS Y TELAS	6					
17	122	PRENDAS DE VESTIR	219	280	280	280	280	280
17	124	CUERO, PIELS Y SIMILARES	17	47	47	47	47	47
17	132	PRODUCTOS DE PAPEL Y CARTON	-	6	6	6	6	6
17	133	FORMULARIOS , IMPRESOS Y SIMILARE	-	12	12	12	12	12
17	136	ESPECIES TIMBRADAS Y VALORADAS	161	22	22	22	22	22
17	141	COMBUSTIBLES DERIVADOS DEL PETROLE	24.884	30.090	30.090	30.090	30.090	30.090
17	143	SUPERGAS	29	57	57	57	57	57
17	144	CARBON MINERAL	11	14	14	14	14	14
17	145	PRODUCTOS ENERGETICOS DE ORIGEN VE	-	12	12	12	12	12
17	149	OTROS	-	12	12	12	12	12
17	151	LUBRICANTES Y OTROS DERIV.DEL PETR	1	728	728	728	728	728
17	152	PRODUCTOS MEDICINALES Y FARMACEUTI	21	19	19	19	19	19
17	154	COMPUESTOS QUIMICOS, TINTAS Y PINT	1.034	2.267	2.267	2.267	2.267	2.267
17	156	PRODUCTOS PLASTICOS, ACRIL.Y SIMIL	345	653	653	653	653	653

INTENDENCIA DE SALTO
PRESUPUESTO DE GASTOS 2011-2015

Anexo 1 - Egresos Presupuestales

PRESUPUESTO DE GASTOS VIGENTE 2010 Y 2011 A 2015 COMPARATIVO A NIVEL DE OBJETO
APERTURA DE GRUPOS POR PROGRAMA POR AÑO (en miles de Pesos Uruguayos al 1o. de enero de 2011)

PROG.	OBJETO	NOMBRE	Año 2010	Año 2011	Año 2012	Año 2013	Año 2014	Año 2015
17	157	ARTICULOS DE CAUCHO	13	1.749	1.749	1.749	1.749	1.749
17	159	OTROS PROD.QUIMICOS Y DERIV.PETROL	3.933	17.683	17.683	17.683	17.683	17.683
17	161	PRODUCTOS DE LOZA,CERAMICA Y SIMIL	199					
17	162	PRODUCTOS DE VIDRIO	11	23	23	23	23	23
17	163	MATERIALES DE CONSTRUCCION	19.706	26.801	26.801	26.801	26.801	26.801
17	169	OTROS PRODUCTOS MINERALES	1	12	12	12	12	12
17	171	PRODUCTOS BASICOS DE HIERRO Y ACER	3.330	4.187	4.187	4.187	4.187	4.187
17	172	PRODUCTOS BASICOS METAL.NO FERROSO	-	12	12	12	12	12
17	173	ACCESORIOS METALICOS	106	164	164	164	164	164
17	174	ESTRUCTURAS METALICAS ACABADAS	287	283	283	283	283	283
17	176	HERRAMIENTAS MENORES	158	313	313	313	313	313
17	191	UTILES DE OFICINA	58	39	39	39	39	39
17	192	ELEMENTOS DE LIMPIEZA Y DE ASEO	56	75	75	75	75	75
17	193	ARTICULOS Y ACCESORIOS ELECTRICOS	6	1.697	1.697	1.697	1.697	1.697
17	194	ARTICULOS MENORES MEDICO QUIRURGIC	0	4	4	4	4	4
17	196	UTILES DE COCINA Y COMEDOR	1	63	63	63	63	63
17	198	REPUESTOS Y ACCESORIOS	101	5.018	5.018	5.018	5.018	5.018
17	199	OTROS BIENES DE CONSUMO	78	249	249	249	249	249
17	211	TELEFONO, TELEGRAFO Y SIMILARES	153	491	491	491	491	491
17	212	AGUA	316	255	255	255	255	255
17	213	ELECTRICIDAD	345	526	526	526	526	526
17	223	IMPRESIONES, REPRODUCC.Y ENCUADERN	73	90	90	90	90	90
17	234	VIATICOS DENTRO DEL PAIS	1.587	4.161	4.161	4.161	4.161	4.161
17	235	VIATICOS FUERA DEL PAIS	-	78	78	78	78	78
17	245	FLETES Y OTROS GASTOS CONT.EN PAIS	722	1.970	1.970	1.970	1.970	1.970
17	247	CORRESPOND. ENCMIENDAS EN EL PAIS	3					
17	248	CORRESP. ENCOM. CONT.FUERA DEL PAI	-	12	12	12	12	12
17	253	DE EQUIPOS DE COMPUTACION	-	12	12	12	12	12
17	256	DE MAQUINAS Y EQUIPOS DE CONSTRUCC	1.197	7.378	7.378	7.378	7.378	7.378
17	264	PRIMAS OTROS GAST.SEGURO EN EL PAI	971	1.187	1.187	1.187	1.187	1.187
17	269	OTROS TRIBUTOS,SEGUROS Y COMISION.	-	81	81	81	81	81
17	271	DE INMUEBLES E INSTALACIONES	9					
17	272	DE MAQUINAS Y EQUIPOS INDUSTRIALES	5	1.280	1.280	1.280	1.280	1.280
17	273	DE AUTOMOTORES	7	100	100	100	100	100
17	278	DE LIMPIEZA, ASEO Y FUMIGACION	3					
17	279	OTROS SERV.MANT.REPAR.MEN. Y LIMP.	48	167	167	167	167	167
17	289	OTROS SERV.TECNIVOS,PROF.Y ARTIST.	245	1.103	1.103	1.103	1.103	1.103
17	291	SERVICIOS DE VIGILANCIA Y CUSTODIA	0					
17	299	OTROS SERVICIOS NO PERSONALES	1.105	206	206	206	206	206
17	311	AGROPECUARIA, MINERIA ETC	-	12	12	12	12	12
17	312	DE INDUSTRIA MANUFACTURERA	-	12	12	12	12	12
17	313	DE ELECTRICIDAD, GAS Y AGUA	-	12	12	12	12	12
17	314	DE CONSTRUCCION	-	7.258	2.308	25.505	967	1.297
17	319	OTROS MAQUINARIAS Y EQUIPOS DE PRO	39.248	474	474	474	474	474
17	321	MAQUINAS DE ESCRIBIR Y CALCULAR	-	12	12	12	12	12
17	322	EQUIPOS DE TELEFONIA Y SIMILAR	-	12	12	12	12	12
17	325	EQUIPOS ELECTICOS DE USO DOMESTICO	-	30	30	30	30	30
17	332	TECNICO Y CIENTIFICO	-	12	12	12	12	12
17	341	EQUIPOS AUDIOVIS.,FOTOGRAF. Y SIMI	-	12	12	12	12	12
17	352	CAMIONES	-	-	-	12.000	17.000	-
17	358	EQUIPOS COMUNICACIONES	-	26	26	26	26	26
17	371	TIERRAS Y TERRENOS	4.493	-	-	-	8.500	11.000
17	381	VIVIENDAS	-	-	-	-	24.000	2.600
17	382	OTRAS EDIFICACIONES	-	211	211	211	211	211
17	383	OBRAS HIDRAULICAS	50.675	34.000	-	-	-	-
17	387	VIAS DE COMUNICACIÓN	25.941	-	-	7.000	19.000	19.000
17	576	TRANSFERENCIAS POR CESE	-	513	615	410	410	410
Total 17			267.728	276.628	240.665	282.657	307.619	272.049
18	011	SUELDO BASICO DE CARGOS	19.787	13.458	13.593	13.593	13.593	13.593
18	012	INCREMENTO POR MAYOR HORARIO PERMA	6.034	5.898	5.957	5.957	5.957	5.957
18	021	SUELDO BASICO DE FUNCIONES CONTRAT	22.005	24.173	24.415	24.415	24.415	24.415
18	022	INCREMENTO POR MAYOR HORARIO PERMA	5.797	10.237	10.339	10.339	10.339	10.339
18	031	RETRIBUCIONES ZAFRALES	2.406					

INTENDENCIA DE SALTO
PRESUPUESTO DE GASTOS 2011-2015
Anexo 1 - Egresos Presupuestales
PRESUPUESTO DE GASTOS VIGENTE 2010 Y 2011 A 2015 COMPARATIVO A NIVEL DE OBJETO
APERTURA DE GRUPOS POR PROGRAMA POR AÑO (en miles de Pesos Uruguayos al 1o. de enero de 2011)

PROG.	OBJETO	NOMBRE	Año 2010	Año 2011	Año 2012	Año 2013	Año 2014	Año 2015
18	042	COMPENSACIONES	164	3.904	3.943	3.943	3.943	3.943
18	058	HORAS EXTRAS	1.750	2.132	3.361	3.361	3.361	3.361
18	059	SUELDO ANUAL COMPLEMENTARIO	4.772	4.877	4.926	4.926	4.926	4.926
18	064	CONTRIBUCIONES POR ASISTENCIA MÉDICA	4.704	3.497	3.497	3.497	3.497	3.497
18	071	PRIMA POR MATRIMONIO	9	20	20	20	20	20
18	072	HOGAR CONSTITUIDO	6.679	5.826	5.884	5.884	5.884	5.884
18	073	PRIMA POR NACIMIENTO	25	43	43	43	43	43
18	074	PRESTACIONES POR HIJO	4.863	2.471	2.496	2.496	2.496	2.496
18	075	PRESTACIONES POR FALLECIMIENTO	105	87	88	88	88	88
18	078	PRESTACIONES POR SALARIO VACACIONAL	2.502	4.027	4.067	4.067	4.067	4.067
18	081	APORTE PATRONAL SISTEMA SEG.SOCIAL	10.261	10.466	10.571	10.571	10.571	10.571
18	082	OTROS APORTES PATRONALES SOBRE RET	646	634	640	640	640	640
18	111	ALIMENTOS PARA PERSONAS	2.227	2.513	2.513	2.513	2.513	2.513
18	115	MATERIAS PRIMAS AGROP. Y FORESTAL	3					
18	119	OTROS PROD.ALIMENT.AGROP. Y FOREST	2.366	2.445	2.445	2.445	2.445	2.445
18	121	HILADOS Y TELAS	72	40	40	40	40	40
18	122	PRENDAS DE VESTIR	275	170	170	170	170	170
18	124	CUERO, PIELS Y SIMILARES	115					
18	131	PAPELES DE OFICINA	1					
18	132	PRODUCTOS DE PAPEL Y CARTON	630					
18	141	COMBUSTIBLES DERIVADOS DEL PETROLEO	2.084	2.239	2.239	2.239	2.239	2.239
18	143	SUPERGAS	46	2	2	2	2	2
18	144	CARBON MINERAL	20	22	22	22	22	22
18	151	LUBRICANTES Y OTROS DERIV.DEL PETR	1.595	1.356	1.356	1.356	1.356	1.356
18	152	PRODUCTOS MEDICINALES Y FARMACEUT	39	83	83	83	83	83
18	154	COMPUESTOS QUIMICOS, TINTAS Y PINT	756	666	666	666	666	666
18	155	ABONOS, FERTILIZANTES, FUMIGANTES	81	142	142	142	142	142
18	156	PRODUCTOS PLASTICOS, ACRIL.Y SIMIL	1.713	1.226	1.226	1.226	1.226	1.226
18	157	ARTICULOS DE CAUCHO	3.534	837	837	837	837	837
18	158	MUNICIONES Y EXPLOSIVOS	4	21	21	21	21	21
18	159	OTROS PROD.QUIMICOS Y DERIV.PETROL	136	179	179	179	179	179
18	161	PRODUCTOS DE LOZA,CERAMICA Y SIMIL	28	40	40	40	40	40
18	162	PRODUCTOS DE VIDRIO	49	239	239	239	239	239
18	163	MATERIALES DE CONSTRUCCION	340	839	839	839	839	839
18	171	PRODUCTOS BASICOS DE HIERRO Y ACER	1.984	2.803	2.803	2.803	2.803	2.803
18	173	ACCESORIOS METALICOS	945	1.048	1.048	1.048	1.048	1.048
18	174	ESTRUCTURAS METALICAS ACABADAS	11	33	33	33	33	33
18	176	HERRAMIENTAS MENORES	539	731	731	731	731	731
18	191	UTILES DE OFICINA	7	8	8	8	8	8
18	192	ELEMENTOS DE LIMPIEZA Y DE ASEO	156	72	72	72	72	72
18	193	ARTICULOS Y ACCESORIOS ELECTRICOS	7.807	5.953	5.953	5.953	5.953	5.953
18	198	REPUESTOS Y ACCESORIOS	8.689	5.782	5.782	5.782	5.782	5.782
18	199	OTROS BIENES DE CONSUMO	274	157	157	157	157	157
18	211	TELEFONO, TELEGRAFO Y SIMILARES	486	529	529	529	529	529
18	212	AGUA	1.821	1.404	1.404	1.404	1.404	1.404
18	213	ELECTRICIDAD	47.614	59.815	59.815	59.815	59.815	59.815
18	223	IMPRESIONES, REPRODUCC.Y ENCUADERN	57	37	37	37	37	37
18	231	PASAJES DENTRO DEL PAIS	4	7	7	7	7	7
18	234	VIATICOS DENTRO DEL PAIS	412	480	480	480	480	480
18	235	VIATICOS FUERA DEL PAIS	12	15	15	15	15	15
18	245	FLETES Y OTROS GASTOS CONT.EN PAIS	55					
18	259	OTROS ARRENDAMIENTOS	48					
18	264	PRIMAS OTROS GAST.SEGURO EN EL PAIS	2.014	2.624	2.624	2.624	2.624	2.624
18	271	DE INMUEBLES E INSTALACIONES	472					
18	272	DE MAQUINAS Y EQUIPOS INDUSTRIALES	1.536	146	146	146	146	146
18	273	DE AUTOMOTORES	3.031	2.287	2.287	2.287	2.287	2.287
18	278	DE LIMPIEZA, ASEO Y FUMIGACION	188	6	6	6	6	6
18	279	OTROS SERV.MANT.REPAR.MEN. Y LIMP.	630	904	904	904	904	904
18	289	OTROS SERV.TECNIVOS.PROF.Y ARTIST.	156	108	108	108	108	108
18	291	SERVICIOS DE VIGILANCIA Y CUSTODIA	311					
18	299	OTROS SERVICIOS NO PERSONALES	487	193	193	193	193	193
18	319	OTROS MAQUINARIAS Y EQUIPOS DE PRO	8.757	352	352	352	352	352
18	323	EQUIPOS DE INFORMÁTICA	-	59	59	59	59	59

INTENDENCIA DE SALTO
PRESUPUESTO DE GASTOS 2011-2015
Anexo 1 - Egresos Presupuestales
PRESUPUESTO DE GASTOS VIGENTE 2010 Y 2011 A 2015 COMPARATIVO A NIVEL DE OBJETO
APERTURA DE GRUPOS POR PROGRAMA POR AÑO (en miles de Pesos Uruguayos al 1o. de enero de 2011)

PROG.	OBJETO	NOMBRE	Año 2010	Año 2011	Año 2012	Año 2013	Año 2014	Año 2015
18	325	EQUIPOS ELECTICOS DE USO DOMESTICO	-	48	48	48	48	48
18	352	CAMIONES	-	-	-	1.250	-	-
18	353	OTROS VEHICULOS AUTOMOVILES	-	-	-	7.356	986	-
18	358	EQUIPOS COMUNICACIONES	-	14	14	14	14	14
18	559	TRANSF.A OTRAS INST. S/FINES LUCRO	-	228	228	228	228	228
18	569	TRANSF.CAPITAL A OTRAS INST.S/F LU	-	125	125	125	125	125
18	576	TRANSFERENCIAS POR CESE	-	718	861	574	574	574
Total 18			197.132	191.495	193.728	202.047	194.427	193.441
19	011	SUELDO BASICO DE CARGOS	12.423	1.601	1.617	1.617	1.617	1.617
19	012	INCREMENTO POR MAYOR HORARIO PERMA	4.746	761	769	769	769	769
19	021	SUELDO BASICO DE FUNCIONES CONTRAT	18.364	3.938	3.977	3.977	3.977	3.977
19	022	INCREMENTO POR MAYOR HORARIO PERMA	4.031	2.119	2.140	2.140	2.140	2.140
19	031	RETRIBUCIONES ZAFRALES	2.672	121	122	122	122	122
19	042	COMPENSACIONES	1.704	1.270	1.283	1.283	1.283	1.283
19	045	QUEBRANTOS DE CAJA	211					
19	058	HORAS EXTRAS	3.179	133	207	207	207	207
19	059	SUELDO ANUAL COMPLEMENTARIO	3.407	820	828	828	828	828
19	064	CONTRIBUCIONES POR ASISTENCIA MéDI	2.289	566	566	566	566	566
19	071	PRIMA POR MATRIMONIO	6	3	3	3	3	3
19	072	HOGAR CONSTITUIDO	4.336	957	967	967	967	967
19	073	PRIMA POR NACIMIENTO	5	10	10	10	10	10
19	074	PRESTACIONES POR HIJO	2.369	506	511	511	511	511
19	075	PRESTACIONES POR FALLECIMIENTO	10					
19	078	PRESTACIONES POR SALARIO VACACIONA	2.216	619	625	625	625	625
19	081	APORTE PATRONAL SISTEMA SEG.SOCIAL	2.279	1.760	1.778	1.778	1.778	1.778
19	082	OTROS APORTES PATRONALES SOBRE RET	390	107	108	108	108	108
19	119	OTROS PROD.ALIMENT.AGROP. Y FOREST	54					
19	121	HILADOS Y TELAS	52					
19	122	PRENDAS DE VESTIR	302	305	305	305	305	305
19	124	CUERO, PIELS Y SIMILARES	6					
19	141	COMBUSTIBLES DERIVADOS DEL PETROLE	14.733					
19	151	LUBRICANTES Y OTROS DERIV.DEL PETR	605					
19	152	PRODUCTOS MEDICINALES Y FARMACEUTI	4					
19	154	COMPUESTOS QUIMICOS, TINTAS Y PINT	278					
19	155	ABONOS, FERTILIZANTES, FUMIGANTES	3					
19	156	PRODUCTOS PLASTICOS, ACRIL.Y SIMIL	1.001	13	13	13	13	13
19	157	ARTICULOS DE CAUCHO	701					
19	159	OTROS PROD.QUIMICOS Y DERIV.PETROL	24					
19	161	PRODUCTOS DE LOZA,CERAMICA Y SIMIL	1					
19	162	PRODUCTOS DE VIDRIO	210					
19	171	PRODUCTOS BASICOS DE HIERRO Y ACER	85					
19	172	PRODUCTOS BASICOS METAL.NO FERROSO	3					
19	173	ACCESORIOS METALICOS	203					
19	176	HERRAMIENTAS MENORES	109	14	14	14	14	14
19	191	UTILES DE OFICINA	84	7	7	7	7	7
19	192	ELEMENTOS DE LIMPIEZA Y DE ASEO	67					
19	193	ARTICULOS Y ACCESORIOS ELECTRICOS	273	-	-	-	-	-
19	198	REPUESTOS Y ACCESORIOS	6.442	7	7	7	7	7
19	199	OTROS BIENES DE CONSUMO	181	34	34	34	34	34
19	211	TELEFONO, TELEGRAFO Y SIMILARES	168					
19	212	AGUA	140	43	43	43	43	43
19	213	ELECTRICIDAD	2.478					
19	223	IMPRESIONES, REPRODUCC.Y ENCUADERN	850	9	9	9	9	9
19	234	VIATICOS DENTRO DEL PAIS	39	1	1	1	1	1
19	247	CORRESPOND. ENCOMIENDAS EN EL PAIS	3					
19	257	DE EQUIPOS DE TRANSPORTE Y SIMILAR	11					
19	264	PRIMAS OTROS GAST.SEGURO EN EL PAI	1.460	147	147	147	147	147
19	266	COMISIONES BANCARIAS EN EL PAIS	121					
19	273	DE AUTOMOTORES	1.349					
19	279	OTROS SERV.MANT.REPAR.MEN. Y LIMP.	555	3	3	3	3	3
19	289	OTROS SERV.TECNIVOS,PROF.Y ARTIST.	203	121	121	121	121	121
19	291	SERVICIOS DE VIGILANCIA Y CUSTODIA	653	204	204	204	204	204
19	299	OTROS SERVICIOS NO PERSONALES	23.963	16	16	16	16	16

INTENDENCIA DE SALTO
PRESUPUESTO DE GASTOS 2011-2015
Anexo 1 - Egresos Presupuestales
PRESUPUESTO DE GASTOS VIGENTE 2010 Y 2011 A 2015 COMPARATIVO A NIVEL DE OBJETO
APERTURA DE GRUPOS POR PROGRAMA POR AÑO (en miles de Pesos Uruguayos al 1o. de enero de 2011)

PROG.	OBJETO	NOMBRE	Año 2010	Año 2011	Año 2012	Año 2013	Año 2014	Año 2015
19	353	OTROS VEHICULOS AUTOMOVILES	4.523	-	-	-	1.000	-
19	399	OTROS	-	-	-	-	5.000	-
19	711	SENTENCIAS JUDICIALES	89					
Total 19			126.660	16.215	16.435	16.435	22.435	16.435
20	011	SUELDO BASICO DE CARGOS	3.912	2.671	2.698	2.698	2.698	2.698
20	012	INCREMENTO POR MAYOR HORARIO PERMA	766	716	723	723	723	723
20	021	SUELDO BASICO DE FUNCIONES CONTRAT	5.181	4.899	4.948	4.948	4.948	4.948
20	022	INCREMENTO POR MAYOR HORARIO PERMA	1.185	1.367	1.381	1.381	1.381	1.381
20	031	RETRIBUCIONES ZAFRALES	492	139	140	140	140	140
20	042	COMPENSACIONES	8	951	961	961	961	961
20	045	QUEBRANTOS DE CAJA	5	12	12	12	12	12
20	058	HORAS EXTRAS	257	136	212	212	212	212
20	059	SUELDO ANUAL COMPLEMENTARIO	1.008	903	912	912	912	912
20	064	CONTRIBUCIONES POR ASISTENCIA MéDI	977	638	638	638	638	638
20	071	PRIMA POR MATRIMONIO	4					
20	072	HOGAR CONSTITUIDO	1.344	1.010	1.020	1.020	1.020	1.020
20	073	PRIMA POR NACIMIENTO	4					
20	074	PRESTACIONES POR HIJO	1.134	446	450	450	450	450
20	075	PRESTACIONES POR FALLECIMIENTO	89	126	127	127	127	127
20	078	PRESTACIONES POR SALARIO VACACIONA	609	777	785	785	785	785
20	081	APORTE PATRONAL SISTEMA SEG.SOCIAL	2.173	1.935	1.954	1.954	1.954	1.954
20	082	OTROS APORTES PATRONALES SOBRE RET	136	117	118	118	118	118
20	111	ALIMENTOS PARA PERSONAS	3	88	88	88	88	88
20	122	PRENDAS DE VESTIR	13	36	36	36	36	36
20	124	CUERO, PIELS Y SIMILARES	1					
20	143	SUPERGAS	3	2	2	2	2	2
20	152	PRODUCTOS MEDICINALES Y FARMACEUTI	206	121	121	121	121	121
20	154	COMPUESTOS QUIMICOS, TINTAS Y PINT	1	6	6	6	6	6
20	155	ABONOS, FERTILIZANTES, FUMIGANTES	58	314	314	314	314	314
20	156	PRODUCTOS PLASTICOS, ACRIL.Y SIMIL	82	43	43	43	43	43
20	157	ARTICULOS DE CAUCHO	48					
20	161	PRODUCTOS DE LOZA,CERAMICA Y SIMIL	11					
20	162	PRODUCTOS DE VIDRIO	1	9	9	9	9	9
20	163	MATERIALES DE CONSTRUCCION	64	127	127	127	127	127
20	171	PRODUCTOS BASICOS DE HIERRO Y ACER	7					
20	173	ACCESORIOS METALICOS	1					
20	176	HERRAMIENTAS MENORES	15	1	1	1	1	1
20	191	UTILES DE OFICINA	1	3	3	3	3	3
20	192	ELEMENTOS DE LIMPIEZA Y DE ASEO	10	3	3	3	3	3
20	194	ARTICULOS MENORES MEDICO QUIRURGIC	51	24	24	24	24	24
20	198	REPUESTOS Y ACCESORIOS	1	1	1	1	1	1
20	199	OTROS BIENES DE CONSUMO	50	32	32	32	32	32
20	211	TELEFONO, TELEGRAFO Y SIMILARES	59	54	54	54	54	54
20	212	AGUA	156	563	563	563	563	563
20	213	ELECTRICIDAD	766	1.661	1.661	1.661	1.661	1.661
20	223	IMPRESIONES, REPRODUCC.Y ENCUADERN	61	138	138	138	138	138
20	231	PASAJES DENTRO DEL PAIS	-	16	16	16	16	16
20	234	VIATICOS DENTRO DEL PAIS	22	77	77	77	77	77
20	245	FLETES Y OTROS GASTOS CONT.EN PAIS	32	17	17	17	17	17
20	264	PRIMAS OTROS GAST.SEGURO EN EL PAI	158	163	163	163	163	163
20	279	OTROS SERV.MANT.REPAR.MEN. Y LIMP.	4					
20	289	OTROS SERV.TECNIVOS,PROF.Y ARTIST.	363	486	486	486	486	486
20	291	SERVICIOS DE VIGILANCIA Y CUSTODIA	76					
20	299	OTROS SERVICIOS NO PERSONALES	195	20	20	20	20	20
20	325	EQUIPOS ELECTICOS DE USO DOMESTICO	-	84	84	84	84	84
20	331	MEDICOS, QUIRURGICOS,LABORAT.Y OTR	231	137	137	137	137	137
20	569	TRANSF.CAPITAL A OTRAS INST.S/F LU	-	1.195	1.195	1.195	1.195	1.195
20	576	TRANSFERENCIAS POR CESE	-	420	504	336	336	336
Total 20			22.036	22.684	23.004	22.836	22.836	22.836
21	011	SUELDO BASICO DE CARGOS	4.368	2.932	2.961	2.961	2.961	2.961
21	012	INCREMENTO POR MAYOR HORARIO PERMA	983	1.077	1.088	1.088	1.088	1.088
21	021	SUELDO BASICO DE FUNCIONES CONTRAT	4.279	4.708	4.755	4.755	4.755	4.755
21	022	INCREMENTO POR MAYOR HORARIO PERMA	940	1.822	1.840	1.840	1.840	1.840

INTENDENCIA DE SALTO
PRESUPUESTO DE GASTOS 2011-2015
Anexo 1 - Egresos Presupuestales
PRESUPUESTO DE GASTOS VIGENTE 2010 Y 2011 A 2015 COMPARATIVO A NIVEL DE OBJETO
APERTURA DE GRUPOS POR PROGRAMA POR AÑO (en miles de Pesos Uruguayos al 1o. de enero de 2011)

PROG.	OBJETO	NOMBRE	Año 2010	Año 2011	Año 2012	Año 2013	Año 2014	Año 2015
21	031	RETRIBUCIONES ZAFRALES	2.204	188	190	190	190	190
21	042	COMPENSACIONES	33	946	955	955	955	955
21	058	HORAS EXTRAS	545	153	239	239	239	239
21	059	SUELDO ANUAL COMPLEMENTARIO	965	983	993	993	993	993
21	064	CONTRIBUCIONES POR ASISTENCIA MèDI	994	798	798	798	798	798
21	071	PRIMA POR MATRIMONIO	3	3	3	3	3	3
21	072	HOGAR CONSTITUIDO	1.227	1.139	1.150	1.150	1.150	1.150
21	073	PRIMA POR NACIMIENTO	-	3	3	3	3	3
21	074	PRESTACIONES POR HIJO	728	446	450	450	450	450
21	078	PRESTACIONES POR SALARIO VACACIONA	626	797	805	805	805	805
21	081	APORTE PATRONAL SISTEMA SEG.SOCIAL	2.272	2.108	2.129	2.129	2.129	2.129
21	082	OTROS APORTES PATRONALES SOBRE RET	145	129	130	130	130	130
21	111	ALIMENTOS PARA PERSONAS	582	345	345	345	345	345
21	115	MATERIAS PRIMAS AGROP. Y FORESTALE	1	2	2	2	2	2
21	119	OTROS PROD.ALIMENT.AGROP. Y FOREST	15	1	1	1	1	1
21	121	HILADOS Y TELAS	24	1	1	1	1	1
21	122	PRENDAS DE VESTIR	101	7	7	7	7	7
21	124	CUERO, PIELS Y SIMILARES	6					
21	131	PAPELES DE OFICINA	1	1	1	1	1	1
21	132	PRODUCTOS DE PAPEL Y CARTON	1					
21	134	PRODUCTOS DE ARTES GRAFICAS	3					
21	135	LIBROS, REVISTAS Y OTRAS PUBLICACI	46					
21	141	COMBUSTIBLES DERIVADOS DEL PETROLE	19	2	2	2	2	2
21	143	SUPERGAS	61	34	34	34	34	34
21	152	PRODUCTOS MEDICINALES Y FARMACEUTI	80	5	5	5	5	5
21	154	COMPUESTOS QUIMICOS, TINTAS Y PINT	381	16	16	16	16	16
21	155	ABONOS, FERTILIZANTES, FUMIGANTES	4					
21	156	PRODUCTOS PLASTICOS, ACRIL.Y SIMIL	84	30	30	30	30	30
21	157	ARTICULOS DE CAUCHO	7					
21	162	PRODUCTOS DE VIDRIO	10	10	10	10	10	10
21	163	MATERIALES DE CONSTRUCCION	91					
21	171	PRODUCTOS BASICOS DE HIERRO Y ACER	56	29	29	29	29	29
21	173	ACCESORIOS METALICOS	20	12	12	12	12	12
21	176	HERRAMIENTAS MENORES	22	-	-	-	-	-
21	191	UTILES DE OFICINA	32	18	18	18	18	18
21	192	ELEMENTOS DE LIMPIEZA Y DE ASEO	169	28	28	28	28	28
21	193	ARTICULOS Y ACCESORIOS ELECTRICOS	31	8	8	8	8	8
21	194	ARTICULOS MENORES MEDICO QUIRURGIC	1	6	6	6	6	6
21	195	ARTICULOS EDUC.,CULT. DEPORT. Y RE	78	259	259	259	259	259
21	196	UTILES DE COCINA Y COMEDOR	6	1	1	1	1	1
21	198	REPUESTOS Y ACCESORIOS	4	1	1	1	1	1
21	199	OTROS BIENES DE CONSUMO	98	36	36	36	36	36
21	211	TELEFONO, TELEGRAFO Y SIMILARES	867	515	515	515	515	515
21	212	AGUA	2.187	2.139	2.139	2.139	2.139	2.139
21	213	ELECTRICIDAD	2.102	922	922	922	922	922
21	223	IMPRESIONES, REPRODUCC.Y ENCUADERN	65	44	44	44	44	44
21	231	PASAJES DENTRO DEL PAIS	46	15	15	15	15	15
21	232	PASAJES AL EXT. CONTRAT.EN EL PAIS	34					
21	234	VIATICOS DENTRO DEL PAIS	186	146	146	146	146	146
21	245	FLETES Y OTROS GASTOS CONT.EN PAIS	151					
21	247	CORRESPOND. ENCOMIENDAS EN EL PAIS	1	-	-	-	-	-
21	251	DE INMUEBLES CONTR.DENTRO DEL PAIS	241	596	596	596	596	596
21	264	PRIMAS OTROS GAST.SEGURO EN EL PAI	432	188	188	188	188	188
21	272	DE MAQUINAS Y EQUIPOS INDUSTRIALES	8					
21	273	DE AUTOMOTORES	13					
21	278	DE LIMPIEZA, ASEO Y FUMIGACION	67	93	93	93	93	93
21	279	OTROS SERV.MANT.REPAR.MEN. Y LIMP.	152	19	19	19	19	19
21	289	OTROS SERV.TECNIVOS,PROF.Y ARTIST.	158	17	17	17	17	17
21	299	OTROS SERVICIOS NO PERSONALES	3.307	2.426	2.426	2.426	2.426	2.426
21	326	MOBILIARIO DE OFICINA	-	3	3	3	3	3
21	559	TRANSF.A OTRAS INST. S/FINES LUCRO	9.146	306	306	306	306	306
21	569	TRANSF.CAPITAL A OTRAS INST.S/F LU	5.709	3.846	3.846	3.846	3.846	3.846
21	576	TRANSFERENCIAS POR CESE	-	146	176	117	117	117

INTENDENCIA DE SALTO
PRESUPUESTO DE GASTOS 2011-2015
Anexo 1 - Egresos Presupuestales
PRESUPUESTO DE GASTOS VIGENTE 2010 Y 2011 A 2015 COMPARATIVO A NIVEL DE OBJETO
APERTURA DE GRUPOS POR PROGRAMA POR AÑO (en miles de Pesos Uruguayos al 1o. de enero de 2011)

PROG.	OBJETO	NOMBRE	Año 2010	Año 2011	Año 2012	Año 2013	Año 2014	Año 2015
21	711	SENTENCIAS JUDICIALES	2.234					
Total 21			49.452	30.505	30.792	30.733	30.733	30.733
22	011	SUELDO BASICO DE CARGOS	4.886	4.803	4.851	4.851	4.851	4.851
22	012	INCREMENTO POR MAYOR HORARIO PERMA	655	1.253	1.266	1.266	1.266	1.266
22	021	SUELDO BASICO DE FUNCIONES CONTRAT	5.621	6.427	6.491	6.491	6.491	6.491
22	022	INCREMENTO POR MAYOR HORARIO PERMA	412	1.189	1.201	1.201	1.201	1.201
22	031	RETRIBUCIONES ZAFRALES	4	2.796	2.824	2.824	2.824	2.824
22	042	COMPENSACIONES	9	1.274	1.287	1.287	1.287	1.287
22	058	HORAS EXTRAS	348	136	212	212	212	212
22	059	SUELDO ANUAL COMPLEMENTARIO	1.011	1.486	1.501	1.501	1.501	1.501
22	064	CONTRIBUCIONES POR ASISTENCIA MéDI	1.058	1.393	1.393	1.393	1.393	1.393
22	072	HOGAR CONSTITUIDO	1.426	1.463	1.478	1.478	1.478	1.478
22	073	PRIMA POR NACIMIENTO	3	15	15	15	15	15
22	074	PRESTACIONES POR HIJO	857	580	586	586	586	586
22	075	PRESTACIONES POR FALLECIMIENTO	59	116	117	117	117	117
22	078	PRESTACIONES POR SALARIO VACACIONA	764	1.290	1.303	1.303	1.303	1.303
22	081	APORTE PATRONAL SISTEMA SEG.SOCIAL	2.109	3.186	3.218	3.218	3.218	3.218
22	082	OTROS APORTES PATRONALES SOBRE RET	133	194	196	196	196	196
22	111	ALIMENTOS PARA PERSONAS	3	6	6	6	6	6
22	119	OTROS PROD.ALIMENT.AGROP. Y FOREST	3					
22	121	HILADOS Y TELAS	13	2	2	2	2	2
22	122	PRENDAS DE VESTIR	14	5	5	5	5	5
22	131	PAPELES DE OFICINA	3					
22	132	PRODUCTOS DE PAPEL Y CARTON	7					
22	135	LIBROS, REVISTAS Y OTRAS PUBLICACI	14	44	44	44	44	44
22	143	SUPERGAS	1	9	9	9	9	9
22	154	COMPUESTOS QUIMICOS, TINTAS Y PINT	15	6	6	6	6	6
22	156	PRODUCTOS PLASTICOS, ACRIL.Y SIMIL	11	22	22	22	22	22
22	173	ACCESORIOS METALICOS	6	1	1	1	1	1
22	176	HERRAMIENTAS MENORES	1	1	1	1	1	1
22	191	UTILES DE OFICINA	4	12	12	12	12	12
22	192	ELEMENTOS DE LIMPIEZA Y DE ASEO	3	1	1	1	1	1
22	193	ARTICULOS Y ACCESORIOS ELECTRICOS	42	86	86	86	86	86
22	195	ARTICULOS EDUC.,CULT. DEPORT. Y RE	18	30	30	30	30	30
22	199	OTROS BIENES DE CONSUMO	13	67	67	67	67	67
22	211	TELEFONO, TELEGRAFO Y SIMILARES	101	133	133	133	133	133
22	212	AGUA	207	325	325	325	325	325
22	213	ELECTRICIDAD	462	816	816	816	816	816
22	221	PUBLICIDAD	-	6	6	6	6	6
22	223	IMPRESIONES, REPRODUCC.Y ENCUADERN	108	171	171	171	171	171
22	231	PASAJES DENTRO DEL PAIS	4	118	118	118	118	118
22	232	PASAJES AL EXT. CONTRAT.EN EL PAIS	-	48	48	48	48	48
22	234	VIATICOS DENTRO DEL PAIS	32	83	83	83	83	83
22	264	PRIMAS OTROS GAST.SEGURO EN EL PAI	220	258	258	258	258	258
22	278	DE LIMPIEZA, ASEO Y FUMIGACION	3					
22	279	OTROS SERV.MANT.REPAR.MEN. Y LIMP.	12	18	18	18	18	18
22	285	SERVICIOS INFORMATICOS Y ANEXOS	6					
22	289	OTROS SERV.TECNIVOS,PROF.Y ARTIST.	132	1.511	1.511	1.511	1.511	1.511
22	291	SERVICIOS DE VIGILANCIA Y CUSTODIA	28	9	9	9	9	9
22	299	OTROS SERVICIOS NO PERSONALES	224	68	68	68	68	68
22	325	EQUIPOS ELECTICOS DE USO DOMESTICO	-	12	12	12	12	12
22	569	TRANSF.CAPITAL A OTRAS INST.S/F LU	690	574	574	574	574	574
22	576	TRANSFERENCIAS POR CESE	-	745	894	596	596	596
Total 22			21.754	32.788	33.275	32.977	32.977	32.977
23	011	SUELDO BASICO DE CARGOS	-	469	474	474	474	474
23	012	INCREMENTO POR MAYOR HORARIO PERMA	-	126	127	127	127	127
23	021	SUELDO BASICO DE FUNCIONES CONTRAT	-	124	125	125	125	125
23	022	INCREMENTO POR MAYOR HORARIO PERMA	-	20	20	20	20	20
23	042	COMPENSACIONES	-	61	62	62	62	62
23	059	SUELDO ANUAL COMPLEMENTARIO	-	67	68	68	68	68
23	064	CONTRIBUCIONES POR ASISTENCIA MéDI	-	43	43	43	43	43
23	072	HOGAR CONSTITUIDO	-	54	55	55	55	55
23	074	PRESTACIONES POR HIJO	-	37	37	37	37	37

INTENDENCIA DE SALTO
PRESUPUESTO DE GASTOS 2011-2015
Anexo 1 - Egresos Presupuestales
PRESUPUESTO DE GASTOS VIGENTE 2010 Y 2011 A 2015 COMPARATIVO A NIVEL DE OBJETO
APERTURA DE GRUPOS POR PROGRAMA POR AÑO (en miles de Pesos Uruguayos al 1o. de enero de 2011)

PROG.	OBJETO	NOMBRE	Año 2010	Año 2011	Año 2012	Año 2013	Año 2014	Año 2015
23	078	PRESTACIONES POR SALARIO VACACIONA	-	57	58	58	58	58
23	081	APORTE PATRONAL SISTEMA SEG.SOCIAL	-	143	144	144	144	144
23	082	OTROS APORTES PATRONALES SOBRE RET	-	9	9	9	9	9
23	199	OTROS BIENES DE CONSUMO	-	14	14	14	14	14
23	264	PRIMAS OTROS GAST.SEGURO EN EL PAI	-	10	10	10	10	10
23	299	OTROS SERVICIOS NO PERSONALES	-	8	8	8	8	8
Total 23			-	1.242	1.254	1.254	1.254	1.254
24	011	SUELDO BASICO DE CARGOS	-	5.573	5.629	5.629	5.629	5.629
24	012	INCREMENTO POR MAYOR HORARIO PERMA	-	2.348	2.371	2.371	2.371	2.371
24	021	SUELDO BASICO DE FUNCIONES CONTRAT	-	9.120	9.211	9.211	9.211	9.211
24	022	INCREMENTO POR MAYOR HORARIO PERMA	-	3.722	3.759	3.759	3.759	3.759
24	031	RETRIBUCIONES ZAFRALES	-	848	856	856	856	856
24	042	COMPENSACIONES	-	6.026	6.086	6.086	6.086	6.086
24	045	QUEBRANTOS DE CAJA	-	307	310	310	310	310
24	058	HORAS EXTRAS	-	1.431	2.257	2.257	2.257	2.257
24	059	SUELDO ANUAL COMPLEMENTARIO	-	2.366	2.390	2.390	2.390	2.390
24	064	CONTRIBUCIONES POR ASISTENCIA M&DI	-	1.400	1.400	1.400	1.400	1.400
24	072	HOGAR CONSTITUIDO	-	2.327	2.350	2.350	2.350	2.350
24	073	PRIMA POR NACIMIENTO	-	3	3	3	3	3
24	074	PRESTACIONES POR HIJO	-	1.006	1.016	1.016	1.016	1.016
24	075	PRESTACIONES POR FALLECIMIENTO	-	31	31	31	31	31
24	078	PRESTACIONES POR SALARIO VACACIONA	-	1.582	1.598	1.598	1.598	1.598
24	081	APORTE PATRONAL SISTEMA SEG.SOCIAL	-	5.033	5.083	5.083	5.083	5.083
24	082	OTROS APORTES PATRONALES SOBRE RET	-	305	308	308	308	308
24	119	OTROS PROD.ALIMENT.AGROP. Y FOREST	-	52	52	52	52	52
24	121	HILADOS Y TELAS	-	24	24	24	24	24
24	122	PRENDAS DE VESTIR	-	172	172	172	172	172
24	141	COMBUSTIBLES DERIVADOS DEL PETROLE	-	14.136	14.136	14.136	14.136	14.136
24	151	LUBRICANTES Y OTROS DERIV.DEL PETR	-	527	527	527	527	527
24	152	PRODUCTOS MEDICINALES Y FARMACEUTI	-	3	3	3	3	3
24	154	COMPUESTOS QUIMICOS, TINTAS Y PINT	-	266	266	266	266	266
24	156	PRODUCTOS PLASTICOS, ACRIL.Y SIMIL	-	7	7	7	7	7
24	157	ARTICULOS DE CAUCHO	-	519	519	519	519	519
24	159	OTROS PROD.QUIMICOS Y DERIV.PETROL	-	11	11	11	11	11
24	162	PRODUCTOS DE VIDRIO	-	207	207	207	207	207
24	171	PRODUCTOS BASICOS DE HIERRO Y ACER	-	20	20	20	20	20
24	173	ACCESORIOS METALICOS	-	30	30	30	30	30
24	176	HERRAMIENTAS MENORES	-	34	34	34	34	34
24	191	UTILES DE OFICINA	-	17	17	17	17	17
24	192	ELEMENTOS DE LIMPIEZA Y DE ASEO	-	62	62	62	62	62
24	193	ARTICULOS Y ACCESORIOS ELECTRICOS	-	68	68	68	68	68
24	198	REPUESTOS Y ACCESORIOS	-	3.029	3.029	3.029	3.029	3.029
24	199	OTROS BIENES DE CONSUMO	-	45	45	45	45	45
24	211	TELEFONO, TELEGRAFO Y SIMILARES	-	108	108	108	108	108
24	212	AGUA	-	98	98	98	98	98
24	213	ELECTRICIDAD	-	286	286	286	286	286
24	223	IMPRESIONES, REPRODUCC.Y ENCUADERN	-	111	111	111	111	111
24	234	VIATICOS DENTRO DEL PAIS	-	17	17	17	17	17
24	235	VIATICOS FUERA DEL PAIS	-	180	180	180	180	180
24	264	PRIMAS OTROS GAST.SEGURO EN EL PAI	-	387	387	387	387	387
24	266	COMISIONES BANCARIAS EN EL PAIS	-	10	10	10	10	10
24	273	DE AUTOMOTORES	-	1.761	1.761	1.761	1.761	1.761
24	279	OTROS SERV.MANT.REPAR.MEN. Y LIMP.	-	262	262	262	262	262
24	299	OTROS SERVICIOS NO PERSONALES	-	105	105	105	105	105
24	351	OMNIBUS	-	-	-	-	10.000	1.619
24	576	TRANSFERENCIAS POR CESE	-	1.080	1.296	864	864	864
24	711	SENTENCIAS JUDICIALES	-	142	142	142	142	142
Total 24			-	67.204	68.650	68.218	78.218	69.837
25	011	SUELDO BASICO DE CARGOS	-	3.927	3.966	3.966	3.966	3.966
25	012	INCREMENTO POR MAYOR HORARIO PERMA	-	1.555	1.571	1.571	1.571	1.571
25	021	SUELDO BASICO DE FUNCIONES CONTRAT	-	11.229	11.341	11.341	11.341	11.341
25	022	INCREMENTO POR MAYOR HORARIO PERMA	-	3.947	3.986	3.986	3.986	3.986
25	042	COMPENSACIONES	-	4.475	4.520	4.520	4.520	4.520

INTENDENCIA DE SALTO
PRESUPUESTO DE GASTOS 2011-2015
Anexo 1 - Egresos Presupuestales
PRESUPUESTO DE GASTOS VIGENTE 2010 Y 2011 A 2015 COMPARATIVO A NIVEL DE OBJETO
APERTURA DE GRUPOS POR PROGRAMA POR AÑO (en miles de Pesos Uruguayos al 1o. de enero de 2011)

PROG.	OBJETO	NOMBRE	Año 2010	Año 2011	Año 2012	Año 2013	Año 2014	Año 2015
25	058	HORAS EXTRAS	-	2.635	4.158	4.158	4.158	4.158
25	059	SUELDO ANUAL COMPLEMENTARIO	-	2.160	2.182	2.182	2.182	2.182
25	064	CONTRIBUCIONES POR ASISTENCIA MéDI	-	1.432	1.432	1.432	1.432	1.432
25	071	PRIMA POR MATRIMONIO	-	3	3	3	3	3
25	072	HOGAR CONSTITUIDO	-	2.740	2.767	2.767	2.767	2.767
25	073	PRIMA POR NACIMIENTO	-	20	20	20	20	20
25	074	PRESTACIONES POR HIJO	-	1.408	1.422	1.422	1.422	1.422
25	075	PRESTACIONES POR FALLECIMIENTO	-	4	4	4	4	4
25	078	PRESTACIONES POR SALARIO VACACIONA	-	1.546	1.561	1.561	1.561	1.561
25	081	APORTE PATRONAL SISTEMA SEG.SOCIAL	-	4.634	4.680	4.680	4.680	4.680
25	082	OTROS APORTES PATRONALES SOBRE RET	-	281	284	284	284	284
25	122	PRENDAS DE VESTIR	-	95	95	95	95	95
25	156	PRODUCTOS PLASTICOS, ACRIL.Y SIMIL	-	434	434	434	434	434
25	159	OTROS PROD.QUIMICOS Y DERIV.PETROL	-	19	19	19	19	19
25	173	ACCESORIOS METALICOS	-	1	1	1	1	1
25	176	HERRAMIENTAS MENORES	-	1	1	1	1	1
25	192	ELEMENTOS DE LIMPIEZA Y DE ASEO	-	15	15	15	15	15
25	211	TELEFONO, TELEGRAFO Y SIMILARES	-	95	95	95	95	95
25	212	AGUA	-	408	408	408	408	408
25	213	ELECTRICIDAD	-	308	308	308	308	308
25	223	IMPRESIONES, REPRODUCC.Y ENCUADERN	-	9	9	9	9	9
25	234	VIATICOS DENTRO DEL PAIS	-	27	27	27	27	27
25	264	PRIMAS OTROS GAST.SEGURO EN EL PAI	-	413	413	413	413	413
25	279	OTROS SERV.MANT.REPAR.MEN. Y LIMP.	-	8	8	8	8	8
25	291	SERVICIOS DE VIGILANCIA Y CUSTODIA	-	516	516	516	516	516
25	299	OTROS SERVICIOS NO PERSONALES	-	2	2	2	2	2
25	352	CAMIONES	-	4.200	-	-	-	-
25	576	TRANSFERENCIAS POR CESE	-	358	429	286	286	286
Total 25			-	48.905	46.677	46.534	46.534	46.534
26	011	SUELDO BASICO DE CARGOS	-	157	159	159	159	159
26	012	INCREMENTO POR MAYOR HORARIO PERMA	-	48	48	48	48	48
26	021	SUELDO BASICO DE FUNCIONES CONTRAT	-	2.946	2.975	2.975	2.975	2.975
26	022	INCREMENTO POR MAYOR HORARIO PERMA	-	965	975	975	975	975
26	031	RETRIBUCIONES ZAFRALES	-	3.892	3.931	3.931	3.931	3.931
26	042	COMPENSACIONES	-	655	662	662	662	662
26	058	HORAS EXTRAS	-	10	16	16	16	16
26	059	SUELDO ANUAL COMPLEMENTARIO	-	722	729	729	729	729
26	064	CONTRIBUCIONES POR ASISTENCIA MéDI	-	682	682	682	682	682
26	072	HOGAR CONSTITUIDO	-	531	536	536	536	536
26	073	PRIMA POR NACIMIENTO	-	10	10	10	10	10
26	074	PRESTACIONES POR HIJO	-	417	421	421	421	421
26	078	PRESTACIONES POR SALARIO VACACIONA	-	582	588	588	588	588
26	081	APORTE PATRONAL SISTEMA SEG.SOCIAL	-	1.549	1.564	1.564	1.564	1.564
26	082	OTROS APORTES PATRONALES SOBRE RET	-	94	95	95	95	95
26	122	PRENDAS DE VESTIR	-	2	2	2	2	2
26	152	PRODUCTOS MEDICINALES Y FARMACEUTI	-	10	10	10	10	10
26	163	MATERIALES DE CONSTRUCCION	-	317	317	317	317	317
26	171	PRODUCTOS BASICOS DE HIERRO Y ACER	-	178	178	178	178	178
26	176	HERRAMIENTAS MENORES	-	1	1	1	1	1
26	191	UTILES DE OFICINA	-	4	4	4	4	4
26	198	REPUESTOS Y ACCESORIOS	-	1	1	1	1	1
26	199	OTROS BIENES DE CONSUMO	-	6	6	6	6	6
26	211	TELEFONO, TELEGRAFO Y SIMILARES	-	3	3	3	3	3
26	234	VIATICOS DENTRO DEL PAIS	-	5	5	5	5	5
26	264	PRIMAS OTROS GAST.SEGURO EN EL PAI	-	127	127	127	127	127
26	576	TRANSFERENCIAS POR CESE	-	110	132	88	88	88
Total 26			-	14.024	14.177	14.133	14.133	14.133
27	011	SUELDO BASICO DE CARGOS	-	150	152	152	152	152
27	012	INCREMENTO POR MAYOR HORARIO PERMA	-	87	88	88	88	88
27	021	SUELDO BASICO DE FUNCIONES CONTRAT	-	951	961	961	961	961
27	022	INCREMENTO POR MAYOR HORARIO PERMA	-	398	402	402	402	402
27	031	RETRIBUCIONES ZAFRALES	-	528	533	533	533	533
27	042	COMPENSACIONES	-	166	168	168	168	168

INTENDENCIA DE SALTO
PRESUPUESTO DE GASTOS 2011-2015
Anexo 1 - Egresos Presupuestales
PRESUPUESTO DE GASTOS VIGENTE 2010 Y 2011 A 2015 COMPARATIVO A NIVEL DE OBJETO
APERTURA DE GRUPOS POR PROGRAMA POR AÑO (en miles de Pesos Uruguayos al 1o. de enero de 2011)

PROG.	OBJETO	NOMBRE	Año 2010	Año 2011	Año 2012	Año 2013	Año 2014	Año 2015
27	059	SUELDO ANUAL COMPLEMENTARIO	-	190	192	192	192	192
27	064	CONTRIBUCIONES POR ASISTENCIA M&DI	-	116	116	116	116	116
27	072	HOGAR CONSTITUIDO	-	106	107	107	107	107
27	074	PRESTACIONES POR HIJO	-	37	37	37	37	37
27	078	PRESTACIONES POR SALARIO VACACIONA	-	149	150	150	150	150
27	081	APORTE PATRONAL SISTEMA SEG.SOCIAL	-	407	411	411	411	411
27	082	OTROS APORTES PATRONALES SOBRE RET	-	24	24	24	24	24
27	111	ALIMENTOS PARA PERSONAS	-	195	195	195	195	195
27	115	MATERIAS PRIMAS AGROP. Y FORESTALE	-	10	10	10	10	10
27	121	HILADOS Y TELAS	-	93	93	93	93	93
27	122	PRENDAS DE VESTIR	-	44	44	44	44	44
27	131	PAPELES DE OFICINA	-	8	8	8	8	8
27	134	PRODUCTOS DE ARTES GRAFICAS	-	206	206	206	206	206
27	141	COMBUSTIBLES DERIVADOS DEL PETROLE	-	85	85	85	85	85
27	143	SUPERGAS	-	6	6	6	6	6
27	154	COMPUESTOS QUIMICOS, TINTAS Y PINT	-	8	8	8	8	8
27	156	PRODUCTOS PLASTICOS, ACRIL.Y SIMIL	-	14	14	14	14	14
27	162	PRODUCTOS DE VIDRIO	-	9	9	9	9	9
27	191	UTILES DE OFICINA	-	44	44	44	44	44
27	193	ARTICULOS Y ACCESORIOS ELECTRICOS	-	12	12	12	12	12
27	199	OTROS BIENES DE CONSUMO	-	222	222	222	222	222
27	211	TELEFONO, TELEGRAFO Y SIMILARES	-	51	51	51	51	51
27	221	PUBLICIDAD	-	3.396	3.396	3.396	3.396	3.396
27	223	IMPRESIONES, REPRODUCC.Y ENCUADERN	-	242	242	242	242	242
27	231	PASAJES DENTRO DEL PAIS	-	1.733	1.733	1.733	1.733	1.733
27	234	VIATICOS DENTRO DEL PAIS	-	15	15	15	15	15
27	235	VIATICOS FUERA DEL PAIS	-	1	1	1	1	1
27	247	CORRESPOND. ENCOMIENDAS EN EL PAIS	-	8	8	8	8	8
27	259	OTROS ARRENDAMIENTOS	-	23	23	23	23	23
27	264	PRIMAS OTROS GAST.SEGURO EN EL PAI	-	24	24	24	24	24
27	278	DE LIMPIEZA, ASEO Y FUMIGACION	-	4	4	4	4	4
27	279	OTROS SERV.MANT.REPAR.MEN. Y LIMP.	-	7	7	7	7	7
27	289	OTROS SERV.TECNIVOS,PROF.Y ARTIST.	-	311	311	311	311	311
27	299	OTROS SERVICIOS NO PERSONALES	-	2.484	2.484	2.484	2.484	2.484
27	323	EQUIPOS DE INFORMATICA	-	99	99	99	99	99
27	569	TRANSF.CAPITAL A OTRAS INST.S/F LU	-	57	57	57	57	57
27	576	TRANSFERENCIAS POR CESE	-	148	177	118	118	118
Total 27			-	12.868	12.929	12.870	12.870	12.870
28	011	SUELDO BASICO DE CARGOS	-	372	376	376	376	376
28	012	INCREMENTO POR MAYOR HORARIO PERMA	-	154	156	156	156	156
28	021	SUELDO BASICO DE FUNCIONES CONTRAT	-	553	559	559	559	559
28	022	INCREMENTO POR MAYOR HORARIO PERMA	-	326	329	329	329	329
28	042	COMPENSACIONES	-	49	49	49	49	49
28	059	SUELDO ANUAL COMPLEMENTARIO	-	122	123	123	123	123
28	064	CONTRIBUCIONES POR ASISTENCIA M&DI	-	73	73	73	73	73
28	072	HOGAR CONSTITUIDO	-	106	107	107	107	107
28	074	PRESTACIONES POR HIJO	-	44	44	44	44	44
28	078	PRESTACIONES POR SALARIO VACACIONA	-	91	92	92	92	92
28	081	APORTE PATRONAL SISTEMA SEG.SOCIAL	-	263	266	266	266	266
28	082	OTROS APORTES PATRONALES SOBRE RET	-	16	16	16	16	16
28	141	COMBUSTIBLES DERIVADOS DEL PETROLE	-	3	3	3	3	3
28	199	OTROS BIENES DE CONSUMO	-	7	7	7	7	7
28	223	IMPRESIONES, REPRODUCC.Y ENCUADERN	-	12	12	12	12	12
28	234	VIATICOS DENTRO DEL PAIS	-	34	34	34	34	34
28	264	PRIMAS OTROS GAST.SEGURO EN EL PAI	-	21	21	21	21	21
28	289	OTROS SERV.TECNIVOS,PROF.Y ARTIST.	-	13	13	13	13	13
28	299	OTROS SERVICIOS NO PERSONALES	-	3	3	3	3	3
28	326	MOBILIARIO DE OFICINA	-	31	31	31	31	31
Total 28			-	2.293	2.314	2.314	2.314	2.314
29	011	SUELDO BASICO DE CARGOS	-	1.335	1.348	1.348	1.348	1.348
29	012	INCREMENTO POR MAYOR HORARIO PERMA	-	492	497	497	497	497
29	021	SUELDO BASICO DE FUNCIONES CONTRAT	-	2.672	2.699	2.699	2.699	2.699
29	022	INCREMENTO POR MAYOR HORARIO PERMA	-	493	498	498	498	498

INTENDENCIA DE SALTO
PRESUPUESTO DE GASTOS 2011-2015
Anexo 1 - Egresos Presupuestales
PRESUPUESTO DE GASTOS VIGENTE 2010 Y 2011 A 2015 COMPARATIVO A NIVEL DE OBJETO
APERTURA DE GRUPOS POR PROGRAMA POR AÑO (en miles de Pesos Uruguayos al 1o. de enero de 2011)

PROG.	OBJETO	NOMBRE	Año 2010	Año 2011	Año 2012	Año 2013	Año 2014	Año 2015
29	031	RETRIBUCIONES ZAFRALES	-	503	508	508	508	508
29	042	COMPENSACIONES	-	717	724	724	724	724
29	058	HORAS EXTRAS	-	10	16	16	16	16
29	059	SUELDO ANUAL COMPLEMENTARIO	-	521	526	526	526	526
29	064	CONTRIBUCIONES POR ASISTENCIA MéDI	-	465	465	465	465	465
29	072	HOGAR CONSTITUIDO	-	585	591	591	591	591
29	073	PRIMA POR NACIMIENTO	-	3	3	3	3	3
29	074	PRESTACIONES POR HIJO	-	275	278	278	278	278
29	078	PRESTACIONES POR SALARIO VACACIONA	-	412	416	416	416	416
29	081	APORTE PATRONAL SISTEMA SEG.SOCIAL	-	1.119	1.130	1.130	1.130	1.130
29	082	OTROS APORTES PATRONALES SOBRE RET	-	68	69	69	69	69
29	191	UTILES DE OFICINA	-	1	1	1	1	1
29	193	ARTICULOS Y ACCESORIOS ELECTRICOS	-	3	3	3	3	3
29	213	ELECTRICIDAD	-	190	190	190	190	190
29	234	VIATICOS DENTRO DEL PAIS	-	86	86	86	86	86
29	264	PRIMAS OTROS GAST.SEGURO EN EL PAI	-	86	86	86	86	86
29	279	OTROS SERV.MANT.REPAR.MEN. Y LIMP.	-	7	7	7	7	7
29	576	TRANSFERENCIAS POR CESE	-	153	183	122	122	122
Total 29			-	10.196	10.324	10.263	10.263	10.263
30	011	SUELDO BASICO DE CARGOS	-	143	144	144	144	144
30	012	INCREMENTO POR MAYOR HORARIO PERMA	-	81	82	82	82	82
30	021	SUELDO BASICO DE FUNCIONES CONTRAT	-	427	431	431	431	431
30	022	INCREMENTO POR MAYOR HORARIO PERMA	-	159	161	161	161	161
30	042	COMPENSACIONES	-	49	49	49	49	49
30	058	HORAS EXTRAS	-	275	435	435	435	435
30	059	SUELDO ANUAL COMPLEMENTARIO	-	81	82	82	82	82
30	064	CONTRIBUCIONES POR ASISTENCIA MéDI	-	58	58	58	58	58
30	072	HOGAR CONSTITUIDO	-	80	81	81	81	81
30	073	PRIMA POR NACIMIENTO	-	4	4	4	4	4
30	074	PRESTACIONES POR HIJO	-	37	37	37	37	37
30	078	PRESTACIONES POR SALARIO VACACIONA	-	62	63	63	63	63
30	081	APORTE PATRONAL SISTEMA SEG.SOCIAL	-	175	177	177	177	177
30	082	OTROS APORTES PATRONALES SOBRE RET	-	10	10	10	10	10
30	111	ALIMENTOS PARA PERSONAS	-	38	38	38	38	38
30	119	OTROS PROD.ALIMENT.AGROP. Y FOREST	-	4	4	4	4	4
30	122	PRENDAS DE VESTIR	-	7	7	7	7	7
30	156	PRODUCTOS PLASTICOS, ACRIL.Y SIMIL	-	3	3	3	3	3
30	191	UTILES DE OFICINA	-	5	5	5	5	5
30	195	ARTICULOS EDUC.,CULT. DEPORT. Y RE	-	35	35	35	35	35
30	211	TELEFONO, TELEGRAFO Y SIMILARES	-	82	82	82	82	82
30	212	AGUA	-	31	31	31	31	31
30	213	ELECTRICIDAD	-	11	11	11	11	11
30	221	PUBLICIDAD	-	25	25	25	25	25
30	223	IMPRESIONES, REPRODUCC.Y ENCUADERN	-	32	32	32	32	32
30	231	PASAJES DENTRO DEL PAIS	-	58	58	58	58	58
30	234	VIATICOS DENTRO DEL PAIS	-	70	70	70	70	70
30	235	VIATICOS FUERA DEL PAIS	-	2	2	2	2	2
30	264	PRIMAS OTROS GAST.SEGURO EN EL PAI	-	17	17	17	17	17
30	278	DE LIMPIEZA, ASEO Y FUMIGACION	-	11	11	11	11	11
30	279	OTROS SERV.MANT.REPAR.MEN. Y LIMP.	-	1	1	1	1	1
30	289	OTROS SERV.TECNIVOS,PROF.Y ARTIST.	-	64	64	64	64	64
30	299	OTROS SERVICIOS NO PERSONALES	-	140	140	140	140	140
30	326	MOBILIARIO DE OFICINA	-	7	7	7	7	7
30	329	OTRAS MAQUINAS	-	62	62	62	62	62
Total 30			-	2.346	2.519	2.519	2.519	2.519
31	011	SUELDO BASICO DE CARGOS	-	846	854	854	854	854
31	012	INCREMENTO POR MAYOR HORARIO PERMA	-	254	257	257	257	257
31	021	SUELDO BASICO DE FUNCIONES CONTRAT	-	990	1.000	1.000	1.000	1.000
31	022	INCREMENTO POR MAYOR HORARIO PERMA	-	318	321	321	321	321
31	031	RETRIBUCIONES ZAFRALES	-	3.491	3.526	3.526	3.526	3.526
31	042	COMPENSACIONES	-	823	831	831	831	831
31	058	HORAS EXTRAS	-	48	74	74	74	74
31	059	SUELDO ANUAL COMPLEMENTARIO	-	562	568	568	568	568

INTENDENCIA DE SALTO
PRESUPUESTO DE GASTOS 2011-2015
Anexo 1 - Egresos Presupuestales
PRESUPUESTO DE GASTOS VIGENTE 2010 Y 2011 A 2015 COMPARATIVO A NIVEL DE OBJETO
APERTURA DE GRUPOS POR PROGRAMA POR AÑO (en miles de Pesos Uruguayos al 1o. de enero de 2011)

PROG.	OBJETO	NOMBRE	Año 2010	Año 2011	Año 2012	Año 2013	Año 2014	Año 2015
31	064	CONTRIBUCIONES POR ASISTENCIA MÉDI	-	465	465	465	465	465
31	072	HOGAR CONSTITUIDO	-	292	295	295	295	295
31	073	PRIMA POR NACIMIENTO	-	4	4	4	4	4
31	074	PRESTACIONES POR HIJO	-	112	113	113	113	113
31	078	PRESTACIONES POR SALARIO VACACIONA	-	463	468	468	468	468
31	081	APORTE PATRONAL SISTEMA SEG.SOCIAL	-	1.206	1.218	1.218	1.218	1.218
31	082	OTROS APORTES PATRONALES SOBRE RET	-	73	74	74	74	74
31	111	ALIMENTOS PARA PERSONAS	-	11	11	11	11	11
31	115	MATERIAS PRIMAS AGROP. Y FORESTALE	-	1	1	1	1	1
31	122	PRENDAS DE VESTIR	-	14	14	14	14	14
31	131	PAPELES DE OFICINA	-	1	1	1	1	1
31	141	COMBUSTIBLES DERIVADOS DEL PETROLE	-	7	7	7	7	7
31	154	COMPUESTOS QUIMICOS, TINTAS Y PINT	-	11	11	11	11	11
31	156	PRODUCTOS PLASTICOS, ACRIL.Y SIMIL	-	6	6	6	6	6
31	176	HERRAMIENTAS MENORES	-	6	6	6	6	6
31	191	UTILES DE OFICINA	-	2	2	2	2	2
31	192	ELEMENTOS DE LIMPIEZA Y DE ASEO	-	134	134	134	134	134
31	195	ARTICULOS EDUC.,CULT. DEPORT. Y RE	-	52	52	52	52	52
31	199	OTROS BIENES DE CONSUMO	-	11	11	11	11	11
31	212	AGUA	-	3	3	3	3	3
31	213	ELECTRICIDAD	-	151	151	151	151	151
31	231	PASAJES DENTRO DEL PAIS	-	24	24	24	24	24
31	234	VIATICOS DENTRO DEL PAIS	-	20	20	20	20	20
31	264	PRIMAS OTROS GAST.SEGURO EN EL PAI	-	32	32	32	32	32
31	289	OTROS SERV.TECNIVOS,PROF.Y ARTIST.	-	3	3	3	3	3
31	299	OTROS SERVICIOS NO PERSONALES	-	26	26	26	26	26
31	325	EQUIPOS ELECTICOS DE USO DOMESTICO	-	3	3	3	3	3
31	569	TRANSF.CAPITAL A OTRAS INST.S/F LU	-	27	27	27	27	27
Total 31			-	10.492	10.613	10.613	10.613	10.613
32	011	SUELDO BASICO DE CARGOS	-	4.997	5.047	5.047	5.047	5.047
32	012	INCREMENTO POR MAYOR HORARIO PERMA	-	816	824	824	824	824
32	021	SUELDO BASICO DE FUNCIONES CONTRAT	-	10.580	10.686	10.686	10.686	10.686
32	022	INCREMENTO POR MAYOR HORARIO PERMA	-	3.501	3.536	3.536	3.536	3.536
32	031	RETRIBUCIONES ZAFRALES	-	187	189	189	189	189
32	042	COMPENSACIONES	-	1.851	1.870	1.870	1.870	1.870
32	045	QUEBRANTOS DE CAJA	-	31	31	31	31	31
32	058	HORAS EXTRAS	-	180	287	287	287	287
32	059	SUELDO ANUAL COMPLEMENTARIO	-	1.837	1.855	1.855	1.855	1.855
32	064	CONTRIBUCIONES POR ASISTENCIA MÉDI	-	1.536	1.536	1.536	1.536	1.536
32	071	PRIMA POR MATRIMONIO	-	3	3	3	3	3
32	072	HOGAR CONSTITUIDO	-	2.260	2.283	2.283	2.283	2.283
32	073	PRIMA POR NACIMIENTO	-	7	7	7	7	7
32	074	PRESTACIONES POR HIJO	-	990	1.000	1.000	1.000	1.000
32	078	PRESTACIONES POR SALARIO VACACIONA	-	1.462	1.477	1.477	1.477	1.477
32	081	APORTE PATRONAL SISTEMA SEG.SOCIAL	-	3.937	3.976	3.976	3.976	3.976
32	082	OTROS APORTES PATRONALES SOBRE RET	-	237	239	239	239	239
32	111	ALIMENTOS PARA PERSONAS	-	44	44	44	44	44
32	119	OTROS PROD.ALIMENT.AGROP. Y FOREST	-	94	94	94	94	94
32	122	PRENDAS DE VESTIR	-	22	22	22	22	22
32	131	PAPELES DE OFICINA	-	1	1	1	1	1
32	135	LIBROS, REVISTAS Y OTRAS PUBLICACI	-	1	1	1	1	1
32	141	COMBUSTIBLES DERIVADOS DEL PETROLE	-	2	2	2	2	2
32	151	LUBRICANTES Y OTROS DERIV.DEL PETR	-	3	3	3	3	3
32	154	COMPUESTOS QUIMICOS, TINTAS Y PINT	-	33	33	33	33	33
32	155	ABONOS, FERTILIZANTES, FUMIGANTES	-	18	18	18	18	18
32	156	PRODUCTOS PLASTICOS, ACRIL.Y SIMIL	-	33	33	33	33	33
32	162	PRODUCTOS DE VIDRIO	-	2	2	2	2	2
32	163	MATERIALES DE CONSTRUCCION	-	344	344	344	344	344
32	171	PRODUCTOS BASICOS DE HIERRO Y ACER	-	33	33	33	33	33
32	173	ACCESORIOS METALICOS	-	2	2	2	2	2
32	174	ESTRUCTURAS METALICAS ACABADAS	-	8	8	8	8	8
32	176	HERRAMIENTAS MENORES	-	31	31	31	31	31
32	191	UTILES DE OFICINA	-	28	28	28	28	28

INTENDENCIA DE SALTO
PRESUPUESTO DE GASTOS 2011-2015
Anexo 1 - Egresos Presupuestales
PRESUPUESTO DE GASTOS VIGENTE 2010 Y 2011 A 2015 COMPARATIVO A NIVEL DE OBJETO
APERTURA DE GRUPOS POR PROGRAMA POR AÑO (en miles de Pesos Uruguayos al 1o. de enero de 2011)

PROG.	OBJETO	NOMBRE	Año 2010	Año 2011	Año 2012	Año 2013	Año 2014	Año 2015
32	193	ARTICULOS Y ACCESORIOS ELECTRICOS	-	270	270	270	270	270
32	195	ARTICULOS EDUC.,CULT. DEPORT. Y RE	-	9	9	9	9	9
32	198	REPUESTOS Y ACCESORIOS	-	13	13	13	13	13
32	199	OTROS BIENES DE CONSUMO	-	81	81	81	81	81
32	211	TELEFONO, TELEGRAFO Y SIMILARES	-	487	487	487	487	487
32	212	AGUA	-	588	588	588	588	588
32	213	ELECTRICIDAD	-	681	681	681	681	681
32	223	IMPRESIONES, REPRODUCC.Y ENCUADERN	-	12	12	12	12	12
32	231	PASAJES DENTRO DEL PAIS	-	68	68	68	68	68
32	234	VIATICOS DENTRO DEL PAIS	-	77	77	77	77	77
32	247	CORRESPOND. ENCOMIENDAS EN EL PAIS	-	14	14	14	14	14
32	264	PRIMAS OTROS GAST.SEGURO EN EL PAI	-	274	274	274	274	274
32	278	DE LIMPIEZA, ASEO Y FUMIGACION	-	11	11	11	11	11
32	279	OTROS SERV.MANT.REPAR.MEN. Y LIMP.	-	11	11	11	11	11
32	289	OTROS SERV.TECNIVOS,PROF.Y ARTIST.	-	17	17	17	17	17
32	299	OTROS SERVICIOS NO PERSONALES	-	2.403	2.403	2.403	2.403	2.403
32	323	EQUIPOS DE INFORMATICA	-	24	24	24	24	24
32	326	MOBILIARIO DE OFICINA	-	22	22	22	22	22
32	569	TRANSF.CAPITAL A OTRAS INST.S/F LU	-	735	735	735	735	735
32	576	TRANSFERENCIAS POR CESE	-	365	438	292	292	292
Total 32			-	41.273	41.780	41.634	41.634	41.634
Total general			844.319	1.021.835	993.073	1.038.839	1.071.507	1.020.570

Total de Gastos Presupuestales Estimados desde 1 Enero 2011 al 31 Diciembre 2015 \$ 5.145.824.-
--

INTENDENCIA DE SALTO
PRESUPUESTO QUINQUENAL 2011-2015
ANEXO 2 - INGRESOS PRESUPUESTALES
RECURSOS PREVISTOS AÑO 2010 y QUINQUENIO 2011-2015
en miles de pesos uruguayos del 1º de enero de 2011

RENG.	NOMBRE	Años					
		2010	2011	2012	2013	2014	2015
11101	CONTRIBUCION INMOBILIARIA RURAL	80.000	95.833	95.833	102.120	102.120	102.120
11102	CONTRIBUCION INMOB.URBANA Y SUBURBANA	73.000	72.043	72.043	76.769	76.769	76.769
11106	BALDIOS Y EDIFICACION INAPROPIADA	6.000	6.529	6.529	6.957	6.957	6.957
11201	PATENTE DE RODADOS	115.000	138.492	146.802	155.609	164.946	174.844
11301	IMPUESTOS REMATES,VTAS.SEMOV,LEY 12700	25.000	26.615	26.615	26.615	26.615	26.615
11305	RECOLECCION Y BARRIDO	40.000	42.389	42.389	45.170	45.170	45.170
11307	ALUMBRADO PUBLICO	35.000	46.744	46.744	46.722	46.722	46.722
11401	MULTAS SOBRE CONTRIBUCION URBANA Y SUBURBANA	-	1.608	1.608	1.713	1.713	1.713
11402	RECARGOS SOBRE CONTRIBUCION URBANA Y SUBURBANA	-	1.249	1.249	1.331	1.331	1.331
11403	MULTAS SOBRE CONTRIBUCION INMOBILIARIA RURAL	-	371	371	395	395	395
11404	RECARGOS SOBRE CONTRIBUCION INMOBILIARIA RURAL	-	631	631	672	672	672
11405	OTRAS MULTAS DE ORIGEN TRIBUTARIO	-	1.263	1.263	1.346	1.346	1.346
11406	OTROS RECARGOS DE ORIGEN TRIBUTARIO	-	980	980	1.044	1.044	1.044
11407	MULTAS SOBRE PATENTE DE RODADOS	-	1.238	1.312	1.391	1.474	1.562
11408	RECARGOS SOBRE PATENTE DE RODADOS	-	2.620	2.777	2.944	6.455	3.308
11409	MULTAS SOBRE ACTIVIDADES COMERCIALES E INDUSTRIALES	-	296	296	296	296	296
11410	RECARGOS SOBRE ACTIVIDADES COMERCIALES E INDUSTRIAL	-	689	689	689	689	689
12101	TASA DE TIMBRES Y SELLADOS	12.000	13.520	14.128	14.764	15.428	16.122
12102	TASA DE CERTIFICADOS Y TESTIMONIOS	200	216	226	236	247	258
12104	TASA DE REGISTRO DE TITULOS DEFINITIVOS	-	81	85	89	93	97
12201	TASA DE ALUMBRADO (LUZ MERCURIO)	2.000	350	300	250	200	150
12203	TASA DE PERMISO PARA EDIFICAR Y OTROS	2.500	3.786	3.956	4.134	4.320	4.514
12204	TASA DE SERVICIO DE NECROPOLIS	1.100	1.298	1.356	1.417	1.481	1.548
12206	TASA RECONSTRUCCION Y CORTE PAVIMENTO	4.000	7.030	7.347	7.677	8.023	8.384
12207	TASA PERMISO DE MESAS EN VIA PUBLICA	500	757	791	827	864	903
12209	TASA DE FRACCIONAMIENTO DE SOLARES	300	1.082	1.130	1.181	1.234	1.290
12210	TASA PERMISO CIRCULACION PRECARIA VEHIC.	500	216	226	236	247	258
12214	TASA EXAMEN CONDUCTORES DE VEHICULOS	900	1.082	1.130	1.181	1.234	1.290
12303	TASA REGISTRO TRANSFERENCIA VEHICULOS	2.200	3.028	3.165	3.307	3.456	3.611
12304	TASA DE INSCRIPCION DE VEHICULOS	2.100	3.028	3.165	3.307	3.456	3.611
12305	TASA DE INSPECCION DE VEHICULOS	5	-	-	-	-	-
12401	TASA HABIL.Y CONTROL CASA HUESP.Y AMUEB	470	541	565	591	617	645
12402	TASA INSPEC.SALUBRIDAD Y BROMATOLOGICA	3.200	4.060	4.243	4.434	4.633	4.842
12403	TASA EXAMEN MEDICO CONDUCT.(OFTALMOL)	4.400	5.192	5.425	5.669	5.924	6.191
12405	TASA CARNE DE SALUD	100	324	339	354	370	387
12406	TASA BROMATOLOGICA	10	-	-	-	-	-
13104	SERVICIO DE BAROMETRICA	1.500	1.724	1.802	1.883	1.968	2.056
13105	VARIOS PRODUCIDOS	2.000	3.461	3.617	3.774	3.937	4.111
13106	SERVICIO DE OMNIBUS	45.000	40.755	42.589	44.505	46.508	48.601
13107	PUBLICIDAD EN OMNIBUS	450	105	109	114	119	125
13110	VENTA DE VEHICULOS	1.000	5.950	-	-	-	-
13112	URBANIZACION HORACIO QUIROGA	100	105	109	114	119	125
13117	ZOOLOGICO	50	105	109	114	119	125
13122	INGRESOS TURISMO DAYMAN	16.000	-	-	-	-	-
13123	INGRESOS TURISMO ARAPEY	33.000	-	-	-	-	-
13126	ENTRADAS TERMAS DAYMAN	-	16.720	17.472	18.259	19.080	19.939
13127	VARIOS TERMAS DAYMAN	-	627	655	685	716	748
13128	ALQUILER LOCALES TERMAS DAYMAN	-	209	218	228	239	249
13129	ENTRADAS PREDIO TERMAS DE ARAPEY	-	732	764	799	835	872

INTENDENCIA DE SALTO

PRESUPUESTO QUINQUENAL 2011-2015

ANEXO 2 - INGRESOS PRESUPUESTALES

RECURSOS PREVISTOS AÑO 2010 y QUINQUENIO 2011-2015

en miles de pesos uruguayos del 1º de enero de 2011

RENG.	NOMBRE	Años					
		2010	2011	2012	2013	2014	2015
13130	CAMPING TERMAS DE ARAPEY	-	3.762	3.931	4.108	4.293	4.486
13131	INGRESOS HOTEL TERMAS ARAPEY	-	11.809	12.340	12.895	13.475	14.082
13132	VARIOS HOTEL TERMAS ARAPEY	-	105	109	114	119	125
13133	INGRESOS ALOJAMIENTOS TERMAS ARAPEY	-	14.317	14.961	15.634	16.338	17.073
13134	VARIOS ADMINISTRACION TERMAS ARAPEY	-	209	218	228	239	249
13135	ALQUILER LOCALES TERMAS ARAPEY	-	836	874	913	954	997
13136	BONIFICACIONES TERMAS ARAPEY	-	(314)	(328)	(342)	(358)	(374)
13140	FRIGOBAR HOTEL ARAPEY	-	105	109	114	119	125
13141	TELEFONO HOTEL ARAPEY	-	105	109	114	119	125
13145	ABASTO LAVADO DE VEHICULOS	5	-	-	-	-	-
13146	FIDEICOMISO BOLETO BUS	8.000	-	-	-	-	-
13147	ALOJAMIENTOS ÑANDUBAY - ARAPEY	-	1.463	1.529	1.598	1.670	1.745
13148	ARAPEY - VARIOS COMBUSTIBLES	-	105	109	114	119	125
13201	VENTA DE TERRENOS Y CASILLEROS	700	1.082	1.130	1.181	1.234	1.290
13302	HOGAR DE ANCIANOS	1.100	1.000	1.045	1.092	1.141	1.193
13303	LOCACION PROPIEDADES MUNICIPALES	550	649	678	709	741	774
13304	LOCACION DE NICHOS	700	757	791	827	864	903
13305	TASA DE CHAPAS, MATRICULAS, ETC	3.600	4.555	4.829	5.118	5.425	5.751
13306	TASA DE LIBRETA DE CONDUCTOR	1.700	2.055	2.147	2.244	2.345	2.451
13308	HOGAR UNIVERSITARIO	450	433	452	472	494	516
14101	CONTRIBUCION POR PAVIMENTO	3	-	-	-	-	-
14102	CONTRIBUCION POR MEJORAS	2	216	226	236	247	258
14103	CONSTRUCCION DE VEREDAS	2	2	2	2	2	3
17202	MULTAS DE TRANSITO	3.700	3.000	3.000	3.000	3.000	3.000
17404	MULTAS VARIAS	120	100	100	100	100	100
Origen		530.217	602.025	611.513	642.383	659.527	677.602
501	PLAN DE OBRAS MUNICIPALES	4.000	-	-	-	-	-
515	CAMINERIA RURAL	14.000	21.650	21.650	21.650	21.650	21.650
540	ART.214 DE LA CONSTITUCION DE LA REPUBLICA /ART. 479 LEY	280.000	307.341	321.171	335.624	350.727	366.510
541	ART.298 DE LA CONSTITUCION DE LA REPUBLICA (F.D.I.) /ART. 4	40.000	47.606	47.606	47.606	47.606	47.606
542	FIDEICOMISO BOLETO DE OMNIBUS	-	8.360	8.736	9.129	9.540	9.969
600	PLAN FORESTAL	-	8.133	8.133	8.133	8.133	8.133
601	LEY Nº 18.567 ART.19 NRAL.2 (MUNICIPIOS)	-	3.721	3.721	3.721	3.721	3.721
602	CONVENIO CON MTOP PARA POZO TERMAS DE ARAPEY	-	24.000	-	-	-	-
603	CONVENIO CON MVOTMA, MIDES, ANCAP.	-	31.244	-	-	-	-
Total Recusos Origen Nacional		338.000	452.055	411.017	425.863	441.377	457.589
TOTAL DE RECURSOS PRESUPUESTALES		868.217	1.054.080	1.022.530	1.068.246	1.100.904	1.135.191

TOTAL de RECURSOS PRESUPUESTALES ESTIMADOS desde 1 Enero 2011 al 31 Diciembre 2015 \$ 5.380.951.-

INTENDENCIA DE SALTO

PRESUPUESTO QUINQUENAL 2011-2015

ANEXO 3 - PROGRAMA DE OBRAS

RUBRO	DENOMINACION	Unidades	(A) miles de \$	(B) miles de \$	TOTALES	DESCRIPCION
1	CAMINERÍA RURAL					
1.1	<u>Vialidad Rural</u>					
1.1.1	<u>Mantenimiento de Caminería</u>					
1.1.1.2	Mantenimiento Ordinario Básico	4920 Km.	35.424		35.424	
1.1.1.3	Perfilados	1800 Km.	8.640		8.640	
1.1.1.4	Mantenimiento Extraordinario	600 Km.	84.000		84.000	
1.1.1.5	Señalización Vertical	1500 Un.	3.750		3.750	
1.1.1.6	Ordinario c/Bacheo Mayor	1200 Km.	18.600		18.600	
1.1.2	<u>Mantenimiento de Calles de Centros Poblados Rurales</u>					
1.1.2.1	Ordinario y Recargas en Centros Poblados y colaboración con MEVIR	500 km.	5.900		5.900	
1.1.3	<u>Mantenimiento de Caminería Mediante Planes Especiales Para la Producción</u>					
1.1.3.1	Caminería Forestal	1170 Km.	40.664		40.664	
1.1.4	<u>Mejoras en Infraestructuras de Productores</u>			8.500	8.500	Caños para Alcantarillas laterales, Tajamares y Caminos Internos.
1.1.5	<u>Rutas Departamentales Pavimentadas</u>					
1.1.5.1	Ruta de acceso a Villa Constitución	12 Km.	3.250		3.250	Mantenimiento vial (Bacheo 1500 m2 x \$1500), Mantenimiento cunetas (\$400.000), Señalización vertical (40 carteles x \$2500), Señalización horizontal (4000 m2 x \$125).
1.1.5.2	Ruta de acceso a Belén	16 Km.	4.250		4.250	Mantenimiento vial (Bacheo 2000 m2 x \$1500), Mantenimiento cunetas (\$500.000), Señalización vertical (40 carteles x \$2500), Señalización horizontal (5200 m2 x \$125).
1.1.5.3	Ruta de acceso a Termas del Arapey	19 Km.	2.900		2.900	Mantenimiento vial (Bacheo 1000 m2 x \$1500), Mantenimiento cunetas (\$600.000), Señalización horizontal (6300 m2 x \$125)
1.1.5.4	Ruta de acceso a Colonia Lavalleja	12 Km.	6.455		6.455	Bacheo y recapado (84000 m2 x \$70). Señalización Vertical (20 x \$ 2500), señalización horizontal (4200 m x \$ 125)
	SUB-TOTAL (1.1) :		213.833	8.500	222.333	
1.2	<u>Obras de Arte Rurales</u>					
1.2.1	<u>Calzadas Mixtas</u>					
1.2.1.1	Paso Nuevo	1un.	12.000		12.000	Alcantarilla inundable de 100 m de largo aprox. Con bocas rectangulares.
1.2.1.2	Paso de la Cadena	1un.	600		600	Construcción de losas de homigón en los accesos al puente

INTENDENCIA DE SALTO

PRESUPUESTO QUINQUENAL 2011-2015

ANEXO 3 - PROGRAMA DE OBRAS

RUBRO	DENOMINACION	Unidades	(A) miles de \$	(B) miles de \$	TOTALES	DESCRIPCION
1.2.1.3	Paso El Charrúa	1un.	500		500	Alcantarilla de 5 m de ancho con 5 baterías de caños Φ 600 y losa de hormigón de 5 x 25 x 0,20
1.2.1.4	Paso Levitán	1un.	400		400	Alcantarilla sumergible de 30 m de largo por 5 m de ancho con 5 baterías de caños Φ 600.
1.2.1.5	Picada Pelería	1un.	200		200	Mantenimiento
1.2.2	Reparación y Elevación de Niveles de Obras de Arte					
1.2.2.1	Reparación Obras de Arte Tramo desde Casa Muguerza a Paso Cementerio	2 un.	200		200	2 alcantarillas
1.2.2.2	Puente Arroyo Palomas	Global	200		200	Mantenimiento
1.2.2.3	Paso de Las Cañas	Global	850		850	Reparación de las obras y limpieza del cauce.
1.2.2.4	Paso Muñoz	Global	6.000		6.000	Reubicando el puente en lugar más apropiado
1.2.2.5	Paso Potrero	Global	13.000		13.000	Reparación.
1.2.3	Alcantarillas de Boca y Caños y Badenes					
1.2.3.1	Badenes de Hormigón	500 m3	2.500		2.500	
1.2.3.2	Alcantarillas de 1 Fila de Caños	60 un.	1.440		1.440	
1.2.3.3	Alcantarillas de 2 Fila de Caños	40 un.	1.800		1.800	
1.2.3.4	Alcantarillas de más de 2 Filas de Caños	24 un.	2.400		2.400	
1.2.3.5	Obras de arte Cuenca Hortifrutícola	Global	3.500		3.500	
	SUB-TOTAL (1.2) :		45.590	-	45.590	
	TOTAL GENERAL (1) :		259.423	8.500	267.923	
2	MUNICIPIOS					
2.1	Obras Viales, Cordón Cuneta y Obras de Arte					
2.1.1	Municipio de Belén	Global	3.200		3.200	Pavimentación, alcantarillas, badenes y cordón cuneta de acuerdo a prioridades. Señalización vertical y horizontal. Compra de una retroexcavadora compartida con Alcaldía de Constitución.
2.1.2	Municipio de Villa Constitución	Global	3.800		3.800	Pavimentación, alcantarillas, badenes y cordón cuneta de acuerdo a prioridades. Señalización vertical y horizontal. Compra de una retroexcavadora compartida con Alcaldía de Belén.
2.1.3	Municipio de San Antonio	Global	4.100		4.100	Mantenimiento y nueva pavimentación, alcantarillas, badenes y cordón cuneta de acuerdo a prioridades. Señalización vertical y horizontal.

INTENDENCIA DE SALTO

PRESUPUESTO QUINQUENAL 2011-2015

ANEXO 3 - PROGRAMA DE OBRAS

RUBRO	DENOMINACION	Unidades	(A) miles de \$	(B) miles de \$	TOTALES	DESCRIPCION
2.1.4	Municipio de Valentín	Global	2.000		2.000	Pavimentación, alcantarillas, badenes y cordón cuneta de acuerdo a prioridades. Señalización vertical y horizontal. Compra de una retroexcavadora compartida con Alcaldía de Lavalleja.
2.1.5	Municipio de Colonia Lavalleja	Global	2.400		2.400	Pavimentación, alcantarillas, badenes y cordón cuneta de acuerdo a prioridades. Señalización vertical y horizontal. Compra de una retroexcavadora compartida con Alcaldía de Valentín.
2.1.6	Municipio de Mataojo	Global	3.400		3.400	Pavimentación, alcantarillas, badenes y cordón cuneta de acuerdo a prioridades. Señalización vertical y horizontal. Compra de una retroexcavadora.
SUB-TOTAL (2.1) :			18.900		18.900	
2.2	Iluminación Alcaldías					
2.2.1	Municipio de Belén	180 focos	1.080		1.080	Pueblo Belén y Chacras.
2.2.2	Municipio de Villa Constitución	220 focos	1.320		1.320	Constitución, Palomas y Saucedo.
2.2.3	Municipio de San Antonio	80 focos	480		480	San Antonio, Garibaldi y Albisu.
2.2.4	Municipio de Valentín	40 focos	240		240	Rincón de Valentín, Biasini y Celeste.
2.2.5	Municipio de Colonia Lavalleja	100 focos	600		600	Lavalleja, Migliaro, Olivera, Guaviyú de Arapey y Cuchilla de Guaviyú.
2.2.6	Municipio de Mataojo	60 focos	360		360	Pueblo Fernandez, Sarandí de Arapey, Pepe Núñez, Quintana.
SUB-TOTAL (2.2) :			4.080		4.080	
2.3	Obras Civiles y de Arquitectura					
2.3.1	Municipio de Belén	Global	2.000	3.000	5.000	Construcción de piscina, reparaciones en cementerio, mejora de espacios costeros, construcción de veredas, equipamiento urbano y nomenclator.
2.3.2	Municipio de Villa Constitución	Global	3.200	3.000	6.200	Construcción de piscina, reparación del edificio del Municipio y Museo histórico, mejoras en cementerio, ampliación de escenario, parquización y equipamiento de costaneras, servicios higiénicos, equipamiento urbano, nomenclator.
2.3.3	Municipio de San Antonio	Global	1.800	3.000	4.800	Construcción de piscina, mejoras en cementerio, recuperación de espacios públicos, refacciones varias en instalaciones municipales, reparación de Salón Comunal en Garibaldi, equipamiento urbano, señalización horizontal y vertical.
2.3.4	Municipio de Valentín	Global	1.500		1.500	Construcción de sala velatoria en Rincón de Valentín, ubicación y construcción de límites de predio para nuevo cementerio, reparaciones en cementerio Biassini, equipamiento urbano (garitas, señalización, nomenclator, etc.) Espacio recreativo sobre A° Valentín Gde.

INTENDENCIA DE SALTO

PRESUPUESTO QUINQUENAL 2011-2015

ANEXO 3 - PROGRAMA DE OBRAS

RUBRO	DENOMINACION	Unidades	(A) miles de \$	(B) miles de \$	TOTALES	DESCRIPCION
2.3.5	Municipio de Colonia Lavalleja	Global	1.800		1.800	Reparación de la Sede Social y Deportiva. Construcción de Salón Multiuso. Reparación de Sala Velatoria.
2.3.6	Municipio de Mataojo	Global	1.600		1.600	Construcción de plaza recreativa, mejoras en cementerio, sala velatoria, equipamiento urbano, parquización.
SUB-TOTAL (2.3) :			11.900	9.000	20.900	
2.4	Obras de Infraestructura de Agua Potable y Saneamiento	Global				
2.4.1	Municipio de Belén	Global	800		800	Gestión de convenios con OSE. Apoyo a obras de agua potable y saneamiento.
2.4.2	Municipio de Villa Constitución	Global	1.100		1.100	Mejora de la red de distribución de agua en barrio Hípico. Ampliación de red de
2.4.3	Municipio de San Antonio	Global	500		500	Gestión de convenios con OSE. Apoyo a obras de agua potable y saneamiento.
2.4.4	Municipio de Valentín	Global	650		650	Saneamiento en Biassini, reparaciones en otros pueblos.
2.4.5	Municipio de Colonia Lavalleja	Global	900		900	Pozo semisurgente en Pueblo Lluberas, Zona Los Moras y Escuela 19, Pueblo Olivera y Amarales. Compra y mantenimiento de bombas, caños, torre y tanque de depósito. Saneamiento en centro de Colonia Lavalleja
2.4.6	Municipio de Mataojo	Global	750		750	
SUB-TOTAL (2.4) :			4.700	-	4.700	
TOTAL GENERAL (2) :			39.580	9.000	48.580	
3	OBRAS DE DESARROLLO TURISTICO					
3.1	Termas de Arapey					
3.1.1	Reciclajes de Moteles B - H	Global	1.200		1.200	Reparaciones
3.1.2	Hotel Municipal Termas Arapey	Global	3.500		3.500	Acondicionamiento de nueva área de Spa
3.1.3	Reciclaje de Piscina Cerrada	Global	7.500		7.500	Reforma y ampliación.
3.1.4	Reciclajes de Moteles A	Global	6.000		6.000	Ampliación y reacondicionamiento
3.1.5	Predio Ferial	Global	4.000		4.000	Creación de área comercial y recreativa
3.1.6	Reparaciones Varias	Global	8.000		8.000	Reparación de piscinas, vestuarios, espacios públicos y otras instalaciones municipales
3.1.7	Pozo Termal		10.000	24.000	34.000	Nueva perforación Termal
SUB-TOTAL (3.1) :			40.200	24.000	64.200	
3.2	Termas de Daymán					
3.2.1	Equipamiento	Global	3.500		3.500	Equipamiento urbano, bancos, cestos de residuos, nomenclator, reductores de velocidad.
3.2.2	Veredas y sendas peatonales	3500 m.	4.500		4.500	Construcción de sendas peatonales y ciclovías
3.2.3	Av. Costanera	800 m.	6.000		6.000	Conformación y acondicionamiento del área costera.
3.2.4	Reparaciones y equipamientos varios en Predio Municipal	Global	3.200		3.200	Reformas de vestuarios, piscinas, señalética, equipamiento urbano, etc.
SUB-TOTAL (3.2) :			17.200	-	17.200	
3.3	Ciudad de Salto y otros destinos					

INTENDENCIA DE SALTO

PRESUPUESTO QUINQUENAL 2011-2015

ANEXO 3 - PROGRAMA DE OBRAS

RUBRO	DENOMINACION	Unidades	(A) miles de \$	(B) miles de \$	TOTALES	DESCRIPCION
3.3.1	Calzada Aeróbica y ciclovías	3000 m.	3.500		3.500	
3.3.2	Playas	Global	1.200		1.200	
SUB-TOTAL (3.3) :			4.700	-	4.700	
TOTAL GENERAL (3) :			62.100	24.000	86.100	
4 OBRAS DE INFRAESTRUCTURA URBANA						
4.1	<u>Contención de taludes en calle 25 de Mayo entre Rivera y Varela</u>	100 m.	2.500		2.500	Contención del terraplén que separa calle 25 de Mayo de vía férrea
4.2	<u>Reparación de muros de piedra en Zona Portuaria y Costanera Norte</u>	Global	5.500		5.500	Anclaje y restauración de antiguos muros de piedra afectados por erosión de la costa.
4.3	<u>Restitución de terraplenes en Puente de alta creciente cota 15,20</u>	Global	5.500		5.500	Reparación de cuarto de cono aguas abajo y taludes en margen izquierda. Recomposición de talud y vereda en acera oeste en costanera entre calle Artigas y el puente.
4.4	<u>Puentes Urbanos</u>	6 un.	8.000		8.000	Reparaciones y ampliación de sección de desagüe. Puentes s/ arroyo Sauzal, en calle Osimani, Soca, G. de Asencio, 8 de Octubre, Agraciada y J. Suarez.
TOTAL GENERAL (4) :			21.500	-	21.500	
5 OBRAS VIALES EN LA CIUDAD DE SALTO						
5.1	<u>VIALIDAD</u>					
5.1.1	<u>Av. Tránsito pesado y accesos</u>					
5.1.1.1	Reconstrucción Av. Oribe desde Av. Rodó hasta Ruta 3 - 31	59000 m2	32.000		32.000	Recomposición de pavimentos, desagües pluviales, cordón cuneta, señalización horizontal y vertical, alumbrado, forestación.
5.1.1.2	Av. Patulé desde W. F. Aldunate hasta W. Beltrán	10800 m2	2.500		2.500	Ensanche. Sustitución y recarga de sub base y base 30 %. Tratamiento bituminoso doble con sellado. Señalización horizontal y vertical, nomenclator. Mantenimiento vial - sellado con gravillín, bacheos puntuales y repintado de pavimento.
5.1.1.3	Av. Patulé desde W. Beltrán hasta Av. Solari.	10000 m2	2.000		2.000	Bacheo. Tratamiento bituminoso doble con sellado. Señalización horizontal y vertical, nomenclator. Achique de rotonda en Solari y hormigonado de calzada.
5.1.1.4	Av. Apolón desde Ruta 3 hasta Av. Concordia	23525 m2	4.800		4.800	Recarga de base. Tratamiento bituminoso doble con sellado. Señalización horizontal y vertical.
5.1.1.5	Av. Rodó desde Battle y Ordóñez hasta Apolón	30780 m2	6.800		6.800	Sustitución y recarga de sub base y base 50 %. Tratamiento bituminoso doble con sellado. Señalización horizontal y vertical, nomenclator.
5.1.1.6	Av. Rodó desde Apolón hasta Trillo	12800 m2	2.600		2.600	Sustitución y recarga de sub base y base. Tratamiento bituminoso doble con sellado. Señalización horizontal y vertical.

INTENDENCIA DE SALTO

PRESUPUESTO QUINQUENAL 2011-2015

ANEXO 3 - PROGRAMA DE OBRAS

RUBRO	DENOMINACION	Unidades	(A) miles de \$	(B) miles de \$	TOTALES	DESCRIPCION
5.1.1.7	Av. Concordia desde Av. Oribe hasta Av. Apolón	12600 m2	2.700		2.700	Extracción de troncos. Reposición de sub base y base. Tratamiento bituminoso doble con sellado. Señalización horizontal y vertical.
5.1.1.8	Acceso Ruta 3 Sur - Desde Pascual Harriague hasta Latorre.	6000 m2	7.700		7.700	Reposición de base y tratamiento bituminoso doble con sellado. Señalización horizontal y vertical (\$ 500000).
5.1.1.9	Av. Reyles	30600m2	8.417		8.417	Reposición de base y tratamiento bituminoso doble con sellado (30600 m2 x \$196). Señalización horizontal y vertical (\$ 500000). Cantero central desde obelisco hasta Puente Blanco (1200 m.l. x \$ 1600)
5.1.1.10	Av. Pascual Harriague. Acceso Turístico a la ciudad - Entre Ruta 3 y Av. Solari	37500 m2	4.800		4.800	Sustitución y recarga de sub base y base 50%. Conformación de banquina. Ensanche de calzada. Tratamiento bituminoso doble con sellado. Señalización horizontal y vertical
5.1.2	<u>Pavimentaciones y recapados bituminosos</u>					
5.1.2.1	Av. Viera entre Av. Barbieri y Maciel	29.482 m2	4.500		4.500	Sustitución y recarga de sub base y base en 50 %. Tratamiento bituminoso doble con sellado.
5.1.2.2	Av. E. Amorín entre Gautrón y Av. Concordia	8800 m2	1.800		1.800	Recarga extraordinaria, armado de base y tratamiento bituminoso doble con sellado.
5.1.2.3	Av. Paraguay entre Viera y Asencio	4800 m2	1.200		1.200	Restitución de base. Tratamiento bituminoso doble con sellado
5.1.2.4	Washington Beltrán - Unidad Barrial Ceibal	4000 m2	1.200		1.200	Restituir sub base y base. Tratamiento bituminoso doble en 4000 m2 hacer entubamiento casas mas bajas que el pavim.
5.1.2.5	Instrucciones del Año XIII - B° Artigas	9600 m2	2.000		2.000	Restituir sub base y base. Tratamiento bituminoso doble.
5.1.2.6	Manuela Villagrán de Artigas - B° Artigas	18200 m2	3.800		3.800	Restituir sub base y base. Tratamiento bituminoso doble.
5.1.2.7	Av. Garibaldi desde S. Ribes hasta Cno. del Exodo - Entre Battle Berres y Rodó	7000 m2	1.500		1.500	Reposición de Sub base y base. Tratamiento bituminoso doble con sellado.
5.1.3	<u>Ejecución de pavimentos bituminosos en calles de base granular</u>					
5.1.3.1	Unidad Barrial Cerro	40200 m2	10.130		10.130	Restituir base. Tratamiento bituminoso doble en sectores a definir.
5.1.3.2	Unidad Barrial Parque Solari	37170 m2	9.367		9.367	Restituir base. Tratamiento bituminoso doble en sectores a definir.
5.1.3.3	Unidad Barrial Matadero	19380 m2	4.884		4.884	Restituir base. Tratamiento bituminoso doble en sectores a definir.
5.1.3.4	Unidad Barrial Centro	22200 m2	5.594		5.594	Restituir base. Tratamiento bituminoso doble en sectores a definir.
5.1.3.5	Unidad Barrial Zona Este	29925 m2	7.541		7.541	Restituir base. Tratamiento bituminoso doble en sectores a definir.
5.1.3.6	Unidad Barrial Costanera Sur	24570 m2	6.192		6.192	Restituir base. Tratamiento bituminoso doble en sectores a definir.
5.1.3.7	Unidad Barrial Salto Nuevo	29510 m2	7.437		7.437	Restituir base. Tratamiento bituminoso doble en sectores a definir.
5.1.3.8	Unidad Barrial Ceibal	28391 m2	7.155		7.155	Restituir base. Tratamiento bituminoso doble en sectores a definir.
5.1.4	<u>Pavimentación en hormigón armado</u>					

INTENDENCIA DE SALTO

PRESUPUESTO QUINQUENAL 2011-2015

ANEXO 3 - PROGRAMA DE OBRAS

RUBRO	DENOMINACION	Unidades	(A) miles de \$	(B) miles de \$	TOTALES	DESCRIPCION
5.1.4.1	Av. Juan Harriague	2500 m2	3.000		3.000	Desde Morquio a W. Beltrán en las dos vías y por la vía sur 30 m. por W. F. Aldunate. Rotonda del cementerio.
5.1.4.2	Calles de la Ciudad de Salto	37000 m2	45.000		45.000	Diversas cuadras.
5.1.4.3	Paradas de Omnibus	3300 m2	4.000		4.000	33 paradas de 100 m2 c/u
5.1.5	<u>Apertura de calles de base granular</u>					
5.1.5.1	San Martín	100 m	350		350	Entre Guaviyú y Patulé
5.1.5.2	Ituzaingó	100 m	350		350	Entre Barrios S. Piñeyro y Los Ingleses
5.1.5.3	Barrio Ayuí - calle Roca. Argentina	150 m	650		650	Entre Apolón y Nicanor Amaro
5.1.5.4	Av. Enrique Amorín	760 m	1.800		1.800	Desde San Martín a Av. Concordia
5.1.5.5	Av. Gaurón	320 m	850		850	Entre Av. Amorín y Av. Gaboto
5.1.5.6	Av. Gaboto	320 m	850		850	Entre Arenal Grande y Av. Gaurón
5.1.5.7	Otras	1200 m	2.800		2.800	A ejecutar de acuerdo a Plan de Ordenamiento Territorial, etc.
5.1.6	<u>Mantenimiento en calles</u>					
5.1.6.1	Mantenimiento Pavimentos de Hormigón	380 cuadras	8.000		8.000	Sellado de Juntas, rajaduras, grietas y fisuras.
5.1.6.2	Mantenimiento Pavimentos de Carpeta Asfáltica	275 cuadras	7.500		7.500	Sellado de grietas o restitucion total con emulsión asfáltica
5.1.6.3	Mantenimiento Pavimentos de Tratamiento Bituminoso	980 cuadras	33.500		33.500	Bacheo, recapado o restitución total.
5.1.6.4	Mantenimiento Pavimentos de Base Granular	850 cuadras	35.000		35.000	Bacheo, sustitución y recarga, perfilado y limpieza de cunetas. Aplacador de polvo.
5.1.6.5	Mantenimiento de Calles de Adoquines	Global	5.000		5.000	
5.1.6.6	Bacheos con Hormigón Armado	26200 m2	31.500		31.500	Restitución total de paños.
5.1.6.7	Bacheos con Emulsión en Frio	Global	34.000		34.000	Incluye recarga de bache con RC2 y canto rodado
	SUB-TOTAL (5.1) :		362.766	-	362.766	
5.2	<u>Obras de Arte</u>					
5.2.1	Alcantarilla de boca en calle San Martín	1un.	850		850	Apertura de calle entre Guaviyú y Patulé
5.2.2	Alcantarilla de boca en calle Rca. Argentina	1un.	1.200		1.200	Apertura de calle entre Nicanor Amaro y Av. Apolón
5.2.3	Calzada de caños con badén en Av. Gaboto	1un.	1.500		1.500	Apertura de calle entre Av. Gaurón y Arenal Grande
5.2.4	Alcantarillas y Badenes en diferentes Barrios	Global	9.000		9.000	Construcción de alcantarillas y badenes nuevos y reparación de los existentes
5.2.5	Calzada de caños con badén en Av. Enrique Amorín	1un.	1.200		1.200	Apertura de calle entre San Martín y Av. Concordia

INTENDENCIA DE SALTO

PRESUPUESTO QUINQUENAL 2011-2015

ANEXO 3 - PROGRAMA DE OBRAS

RUBRO	DENOMINACION	Unidades	(A) miles de \$	(B) miles de \$	TOTALES	DESCRIPCION
5.2.6	Alcantarilla de boca en calle Chiazzaro	1un.	1.200		1.200	Apertura de Calle entre Av. Apolón y Nicanor Amaro
5.2.7	Alcantarilla en Costanera sur	1un.	2.400		2.400	Reconstrucción de terraplen, muro de contención y calzada de hormigón.
SUB-TOTAL (5.2) :			17.350	-	17.350	
5.3	<u>Obras de Cordón Cuneta</u>					
5.3.1	Unidad Barrial N° 1 Cerro	3150 m.	6.930		6.930	Bo. Cerro y Cerro Noroeste.
5.3.2	Unidad Barrial N° 2 Parque Solari	9395 m.	20.669		20.669	Bo. Arralde, Gallino, Delgue, Independencia y Víctor Lima.
5.3.3	Unidad Barrial N° 3 Matadero	7056 m.	15.523		15.523	Bo Artigas, Nuevo Uruguay y Andresito.
5.3.4	Unidad Barrial N° 5 Zona Este	7875 m.	17.325		17.325	Bo. Umpierre, Dickinson, Federico Moreira, Sofildo Piñeyro y Caballero Viejo.
5.3.5	Unidad Barrial N° 6 Costanera Sur	3402 m.	7.484		7.484	Bo. Los Olivos y Constitución.
5.3.6	Unidad Barrial N° 7 Salto Nuevo	6200 m.	13.640		13.640	Bo. Salto Nuevo Este y Minervine
5.3.7	Unidad Barrial N° 8 Ceibal	8127 m.	17.879		17.879	Bo. Ceibal y Los Ingleses.
5.3.8	Tapas de Canales por veredas existentes	60 cuadras	4.100		4.100	
SUB-TOTAL (5.3) :			103.551	-	103.551	
5.4	<u>Reparaciones varias</u>					
	Infraestructura urbana	Global	5.000		5.000	Reparaciones del Equipamiento Urbano
SUB-TOTAL (5.4):			5.000	-	5.000	
TOTAL GENERAL (5) :			488.667	-	488.667	
6 SEÑALIZACION Y EQUIPAMIENTO VIAL						
6.1	<u>Nomenclator Urbano y Suburbano</u>	1500 carteles	4.500		4.500	Señalización de esquinas en calles y avenidas
6.2	<u>Señalización Vertical</u>	600 carteles	2.500		2.500	Señalización informativa y reglamentaria
6.3	<u>Señalización Horizontal - Mantenimiento y Ampliación</u>	30000 m2	4.000		4.000	Señalización reglamentaria. Cruces peatonales, cebras, etc.
6.4	<u>Ampliación de la semaforización</u>	Global	5.000		5.000	Ampliación de la red de semáforos en diferentes intersecciones.
6.5	<u>Canalizadores de Tránsito</u>	4 un.	2.500		2.500	Costanera Sur, Costanera Norte, C. Harriague de Castagno, Patulé.
6.6	<u>Equipamiento Urbano</u>	Global	4.500		4.500	Refugios peatonales, reductores de velocidad, barandas, bancos, etc.
TOTAL GENERAL (6) :			23.000	-	23.000	
7 ALUMBRADO PUBLICO						

INTENDENCIA DE SALTO

PRESUPUESTO QUINQUENAL 2011-2015

ANEXO 3 - PROGRAMA DE OBRAS

RUBRO	DENOMINACION	Unidades	(A) miles de \$	(B) miles de \$	TOTALES	DESCRIPCION
7.1	<u>Construcción de Nuevas Redes, Ampliaciones y Mejoras de Alumbrados en Unidades Barriales.</u>	1175 un.	22.950		22.950	
7.2	<u>Construcción de Nuevas Redes, Ampliaciones y Mejoras de Alumbrados en Avenidas.</u>	1970 un.	49.500		49.500	Av. Patulé 100 focos, Av. Pascual Harriague 180 focos, renovación Av. Barbieri y Av. Battle 230 focos, modificación y ampliación Costaneras 200 focos, ampliación iluminación de Av. Solari hasta aeropuerto 150 focos, Av. Gdor. de Viana desde 4 Bocas hasta A. Latorre 120 focos, Av. Reyles 150 focos, Av. Apolón desde Av. Viera hasta Av. Battle Berres 50 focos, Av. Juan Harriague 100 focos, Catalina H. de Castaños 50 focos, otros. Ruta 3 entre puente del Daymán y rotonda del acceso a Termas 240 focos.
7.3	<u>Construcción de Redes de Alumbrado en Complejos Habitacionales y Cooperativas.</u>	80 un.	1.600		1.600	En los entornos de Cooperativas y Complejos Habitacionales
TOTAL GENERAL (7) :			74.050	-	74.050	
8 VIVIENDA SOCIAL						
8.1	<u>Construcción de Viviendas de Interés Social</u>	Global		26.600	26.600	Política de erradicación de asentamientos. En convenio con otras instituciones
8.2	<u>Banco de Materiales.</u>	Global	10.000		10.000	Materiales y herramientas para autoconstrucción de viviendas
TOTAL GENERAL (8) :			10.000	26.600	36.600	
9 OBRAS DE SANEAMIENTO Y AGUA POTABLE						
9.1	<u>Saneamiento</u>					
	Construcción y mejora de Redes	Global	2.000		2.000	Convenios con OSE
SUB-TOTAL (9.1) :			2.000	-	2.000	
9.2	<u>Agua Potable</u>					
	Ampliación y Mejoras Redes de Agua Potable	Global	800		800	Convenios con OSE
SUB-TOTAL (9.2) :			800	-	800	
TOTAL GENERAL (9) :			2.800	-	2.800	
10 OBRAS DE ARQUITECTURA Y ESPACIOS PUBLICOS						
10.1	<u>Remodelación Plazas y Parques</u>	Global	8.000		8.000	Recuperación de diferentes espacios en la ciudad
10.2	<u>Creación Parques y Plazas</u>	Global	5.000		5.000	Creación de nuevos espacios de uso público en la ciudad
10.3	<u>Construcción de baños Públicos</u>	8 unidades	4.000		4.000	Construcción de baterías de baños públicos en las principales plazas de la ciudad. Además se prevé la construcción de baños publicos del tipo cabinas higienicas en algunos puntos estrategicos (a definir)

INTENDENCIA DE SALTO

PRESUPUESTO QUINQUENAL 2011-2015

ANEXO 3 - PROGRAMA DE OBRAS

RUBRO	DENOMINACION	Unidades	(A) miles de \$	(B) miles de \$	TOTALES	DESCRIPCION
10.4	<u>Costanera Sur</u>	Global	19.500		19.500	Equipamientos colectivos, servicios al turismo, sendas peatonales, bicisendas, alumbrado público, espacios de recreación, tratamiento de paisaje, señalización.
10.5	<u>Proyecto de recuperación del área central y comercial</u>	Global	18.000		18.000	Construcción de vía peatonal a lo largo de 3 cuadras sobre la calle Uruguay y transversales. Incluye repavimentación de la calle central con elevación de niveles y equipamiento urbano (bancos, canteros, iluminación, señalización, etc.)
10.6	<u>Costanera Norte</u>	Global	26.000		26.000	Pavimentación de costanera entre Parador Ayuí y Apolón (tratamiento bituminoso doble). Equipamiento urbano, servicios al turismo, sendas peatonales, bicisendas, alumbrado público, espacios de recreación, tratamiento de paisaje, señalización.
10.7	<u>Recuperación Salas Culturales</u>	Global	20.000		20.000	Remodelación Ateneo. Reparaciones varias, Museo del Hombre y la Tecnología y Museo Histórico. Biblioteca Municipal. Mercado 18 de Julio. Andén. Casa Patrimonio.
10.8	<u>Reforma, Ampliación y Mantenimiento de Edificios Mpaes.</u>	Global	31.500		31.500	Gramon - Acondicionamiento de sala para armado de motores, fosa, comedor y SSHH en taller. Reforma y ampliación de almacenes. Acondicionamiento de comedor y SSHH en oficina. Cerco perimetral. Remodelación de Oficinas Centrales, Mantenimiento Terminal Omnibus, Zoológico.
10.9	<u>Apoyos al Deporte - Piscinas Barriales</u>	5 un.	15.000		15.000	Construcción de piscinas en diferentes barrios de la ciudad.
10.10	<u>Policlinicas, SUM y CAIF</u>	Global	8.500		8.500	Equipamientos sociales en diferentes barrios.
10.11	<u>Plazas y Plazoletas</u>	Global	4.000		4.000	Recuperación de espacios públicos barriales
10.12	<u>Reformas Casa de Salto - Montevideo</u>	Global	2.000		2.000	Reformas
10.13	<u>Hogar de ancianos</u>	Global	3.500		3.500	Reforma y ampliación. Mejora del acceso y espacios exteriores.
10.14	<u>Veredas en espacios públicos</u>	45 cuadras	3.500		3.500	Construcción de nuevas sendas peatonales
10.15	<u>Ampliación y Mejoras del Zoológico</u>	Global	1.000		1.000	Nuevo cercado, Miradores, Ampliación de Recintos, Nuevos Recintos.
TOTAL GENERAL (10) :			169.500	-	169.500	
11 CEMENTERIOS						
11.1	<u>Cementerio Central</u>	Global	4.500		4.500	Recuperación de drenajes, caminería y obras patrimoniales
11.2	<u>Cementerios Bº Artigas y Corralito</u>	Global	1.200		1.200	Reparaciones de la infraestructura existente y creación de nuevas instalaciones
TOTAL GENERAL (11) :			5.700	-	5.700	
12 ADQUISICION DE TIERRAS						

INTENDENCIA DE SALTO

PRESUPUESTO QUINQUENAL 2011-2015

ANEXO 3 - PROGRAMA DE OBRAS

RUBRO	DENOMINACION	Unidades	(A) miles de \$	(B) miles de \$	TOTALES	DESCRIPCION
12.1	<u>Cartera de Tierras para construcción de viviendas de Interés Social</u>	10 hás.	3.500		3.500	Compra de predios para la construcción de viviendas en convenios con otros organismos
12.2	<u>Compra de predios para ampliaciones de vías de circulación y mejora del espacio</u>	Global	11.000		11.000	Ampliación de vías de comunicación existentes y liberación de espacios al uso público
12.3	<u>Compra de Predios para Canteras de Material para Obra Pública</u>	10 hás.	2.000		2.000	Extracción de material para construcción de calles
12.4	<u>Compra de Predio para unificación de Talleres y Depósitos</u>	Global	3.000		3.000	Reubicación de almacenes y Talleres
TOTAL GENERAL (12) :			19.500	-	19.500	
13 ADQUISICION DE VEHICULOS, MAQUINARIAS Y EQUIPOS						
13.1	<u>Compra</u>					
13.1.1	<u>Camiones</u>					
	Camión tractor con chata vial	1 un.	4.000		4.000	
	Regadores	2 un.	3.200		3.200	
	Capacidad 6 m3	2 un.	4.250		4.250	
	Capacidad 10 m3	2 un.	7.600		7.600	
	Camión Mixer para Hormigón 7 m3	2 un.	5.400		5.400	
	Recolectoras	4 un.	10.000		10.000	
13.1.2	<u>Maquinaria</u>					
	Mini Cargador	2 un.	2.600		2.600	
	Palas Cargadoras	1 un.	3.600		3.600	
	Motoniveladoras	1 un.	3.600		3.600	
	Excavadora neumática	1 un.	4.000		4.000	
	Excavadora de banda	1 un.	4.200		4.200	
	Cilindros Compactadores lisos	1 un.	2.200		2.200	
	Cilindros Compactadores pata de cabra c/cuchilla	1 un.	2.300		2.300	
	Compactadores con Rueda de Goma	1 un.	2.000		2.000	
	Retroexcavadoras medianas	1 un.	1.600		1.600	
	Cepillo barredor con soplador	1 un.	600		600	
	Gravillera	1 un.	500		500	
	Terminadora de pavimentos asfálticos	1 un.	3.800		3.800	
	Hidroelevador	1 un.	1.061		1.061	
13.1.3	<u>Equipos y Herramientas</u>					
	Cordonera	2 un.	516		516	
	Tunelera	1 un.	100		100	
	Compresores	2 un.	480		480	
	Martillos Neumáticos	2 un.	180		180	
	Vibradores para hormigón	2 un.	80		80	
	Martillos Taladro	1 un.	40		40	

INTENDENCIA DE SALTO

PRESUPUESTO QUINQUENAL 2011-2015

ANEXO 3 - PROGRAMA DE OBRAS

RUBRO	DENOMINACION	Unidades	(A) miles de \$	(B) miles de \$	TOTALES	DESCRIPCION
	Selladora de juntas	1 un.	2.200		2.200	
	Vibroapisonadores Manuales	2 un.	200		200	
	Plancha vibradora	1 un.	100		100	
	Torno mecánico	1 un.	244		244	
	Equipo de corte plasma 30 mm.	1 un.	105		105	
	Soldadora portátil 55/190 amp	1 un.	8		8	
	Sierra vaivén	1 un.	32		32	
	Gato carro	1 un.	20		20	
	Equipo para soldadura TIG	1 un.	28		28	
	Compresor de 400 lts.	1 un.	62		62	
	Gato chapista hidráulico para 4000 Kg	1 un.	5		5	
	Máquina para cilindrar chapa	1 un.	120		120	
	Desenllantadora automática de 14 a 26"	1 un.	115		115	
	Máquina para prensar mangueras	1 un.	300		300	
13.1.4	<u>Compra de Vehículos</u>	25 un.	8.356		8.356	Renovación Flota Liviana
13.1.5	<u>Compra de Omnibus</u>	8 un.	10.000		10.000	
13.1.6	<u>Compra de equipos y herramientas menores</u>		8.188		8.188	
13.1.7	<u>Compra de Equipamientos para la Seguridad Laboral</u>	Global	4.500,00		4.500,00	Incluye equipamiento general de seguridad e higiene para los operarios
13.1.8	<u>Compra de Equipamientos Informático</u>	Global	2.980		2.980	Actualización y compra de equipos y softwares
	TOTAL GENERAL (13) :		105.470	-	105.470	
14 OBRAS PARA LA RECUPERACIÓN DE COSTAS						
14.1	<u>Obras para recuperación de las riberas</u>					
14.1.1	Costa del Río Uruguay	Global	8.000		8.000	Conformación y protección de riberas
	SUB TOTAL (14.1) :		8.000	-	8.000	
14.2	<u>Regularización de crecida de arroyos</u>	Global	2.600	20.000	22.600	Proyecto para el control de enchorradas
	SUB TOTAL (14.2) :		2.600	20.000	22.600	
	TOTAL GENERAL (14) :		10.600	20.000	30.600	
15 OBRAS PARA PROYECTOS DE DESARROLLO ECONOMICO						
15.1	<u>Parque Agroindustrial</u>	Global	11.500		11.500	Conformación de calles, cordón cuneta y pavimentación. Alumbrado y señalización.
15.2	<u>Central de Cargas</u>	Global	3.000		3.000	Playa de cargas, suministro energía eléctrica, iluminación exterior, cercado perimetral, caseta de custodia y administración, servicios higiénicos.
	TOTAL GENERAL (15) :		14.500	-	14.500	

INTENDENCIA DE SALTO

PRESUPUESTO QUINQUENAL 2011-2015

ANEXO 3 - PROGRAMA DE OBRAS

RUBRO	DENOMINACION	Unidades	(A) miles de \$	(B) miles de \$	TOTALES	DESCRIPCION
16 ORDENAMIENTO TERRITORIAL						
16.1	<u>Urbanización 4 Bocas</u>	Global	3.600		3.600	Apertura de calles, conformación de cunetas, alumbrado público.
TOTAL GENERAL (16) :			3.600	-	3.600	
17 GESTIÓN AMBIENTAL						
17.1	<u>Obras de Mantenimiento de Arroyos y Drenajes Urbanos</u>	Global	2.800	10.000	12.800	Limpieza de cauces y riberas de arroyos y canales de desagües pluviales. Eliminación de vertidos cloacales (en coordinación con OSE)
TOTAL GENERAL (17) :			2.800	10.000	12.800	
TOTAL			1.312.790	98.100	1.410.890	

REFERENCIAS
(A) Recursos Exclusivos Municipales
(B) Recursos del Gobierno Nacional y/o convenios con Instituciones y Vecinos
Todos los precios están expresados en miles de pesos uruguayos

Organigrama Intendencia de Salto

2011 - 2015

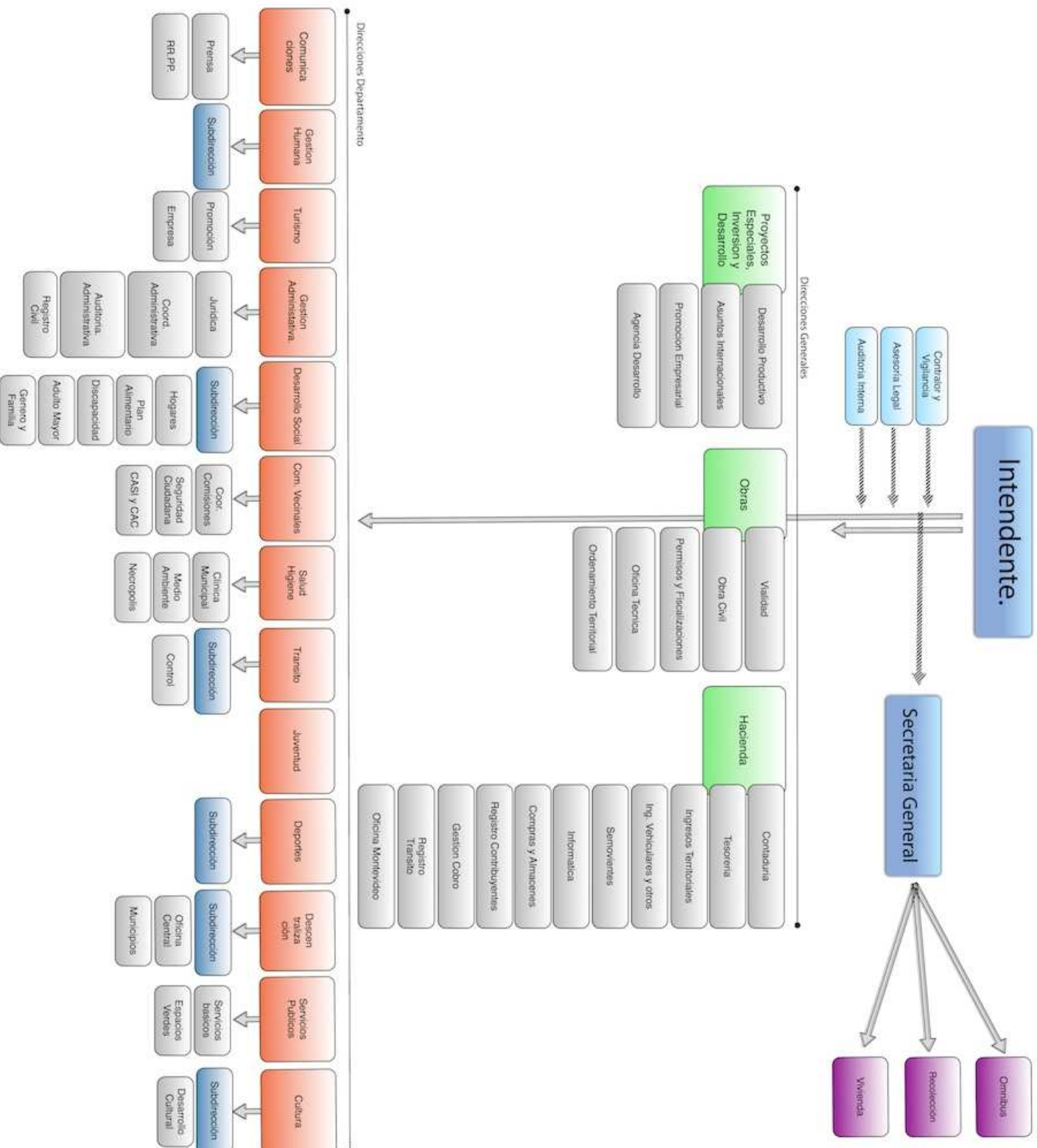

Salto, mayo 16 de 2011.-

VISTO: El Expediente Nº 2011-1142, caratulado: "I. de S.. Rte. a Junta Dptal. Mensaje y Proyecto Decreto Presupuesto Dptal.", del cual resulta que la Junta Departamental de Salto aceptó las observaciones formuladas por el Tribunal de Cuentas y aprobó el Presupuesto Departamental, período 2011-2015.

CONSIDERANDO: Que se han dado cumplimiento a las normas jurídicas vigentes, **EL INTENDENTE DE SALTO,**

RESUELVE:

- 1) CUMPLASE.
- 2) Publíquese; comuníquese a la Junta Departamental de Salto, con oficio remítase copias al Poder Ejecutivo y al Tribunal de Cuentas.
- 3) Tomen nota el Departamento de Hacienda y Recaudación y remítase copias a los distintos Departamentos y Oficinas. Cumplido archívese.



GERMAN COUTINHO RODRIGUEZ

Intendente



M^a CECILIA EGULUZ LAKAGUE

Secretaria General